BÉGARD | BELLE-ISLE-EN-TERRE | BOURBRIAC | BRÉLIDY | BULAT-PESTIVIEN | CALANHEL | CALLAC | CARNOËT | COADOUT | DUAULT | GRÂCES | GUINGAMP | GURUNHUEL | KERFOT | KERIEN | KERPERT | KERMOROC'H | LANDEBAËRON | LA CHAPELLE-NEUVE | LANLEFF | LANLOUP | LOC-ENVEL | LOHUEC | LOUARGAT | MAËL-PESTIVIEN | MAGOAR | MOUSTÉRU | PABU | PAIMPOL | PÉDERNEC | PLÉHÉDEL | PLÉSIDY | PLOËZAL | PLOUBAZLANEC | PLOUÉZEC | PLOUGONVER | PLOUISY | PLOUMAGOAR | PLOURAC'H | PLOURIVO | PLUSQUELLEC | PLOUËC-DU-TRIEUX | PONT-MELVEZ | PONTRIEUX | QUEMPER-GUÉZENNEC | RUNAN | SAINT-ADRIEN | SAINT-AGATHON | SAINT-CLET | SAINT-LAURENT | SAINT-NICODÈME | SAINT-SERVAIS | SENVEN-LÉHART | SQUIFFIEC | TRÉGLAMUS | TRÉGONNEAU | YVIAS

N°01

Juin 2019

mon Agglo Guingamp Paimpol

DE L'ARMOR À L'ARGOAT

+

www.guingamp-paimpol-agglo.bzh

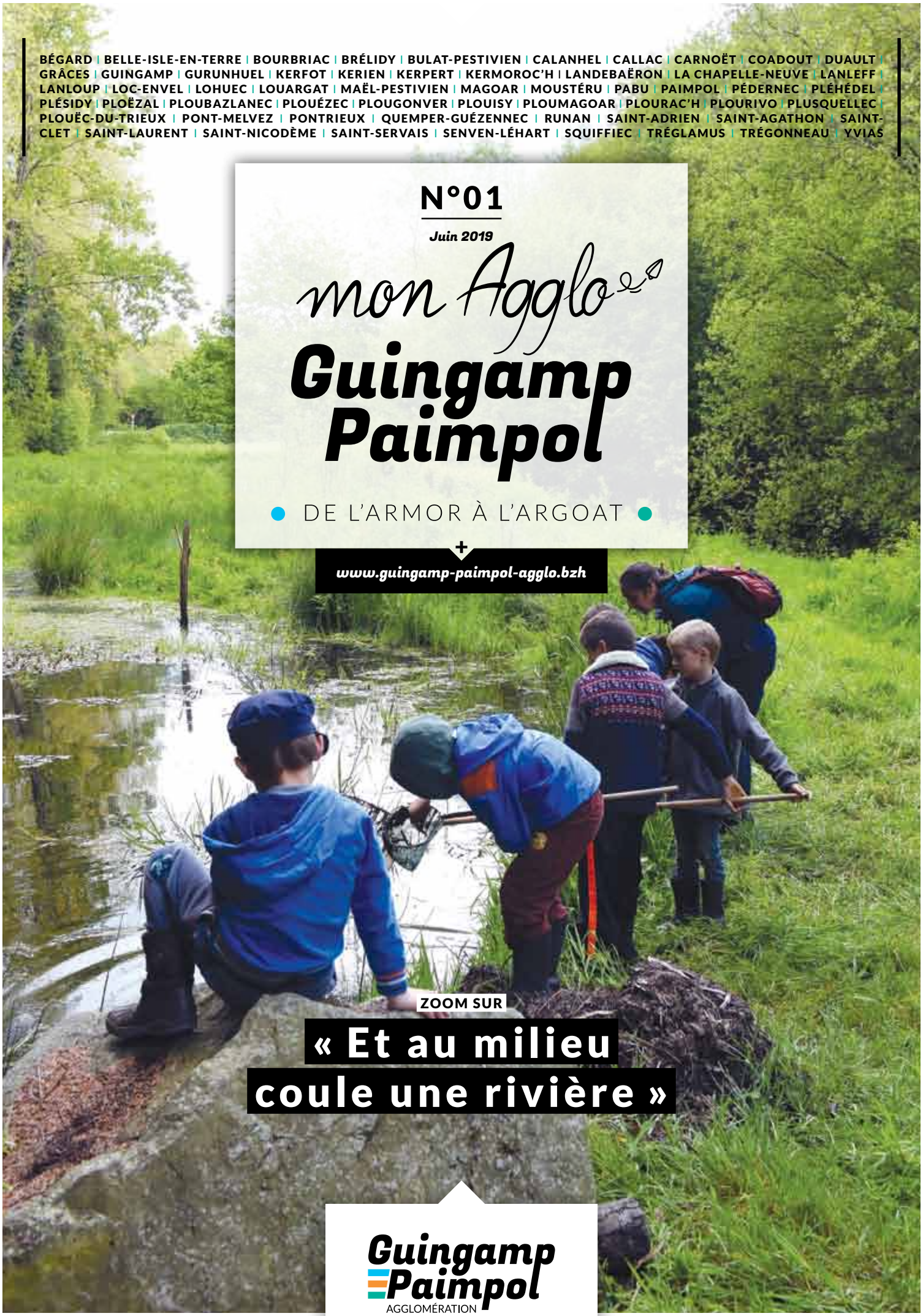

ZOOM SUR

« Et au milieu coule une rivière »

Guingamp Paimpol AGGLOMÉRATION

Mon Agglo

Guingamp-Paimpol Agglomération est un Établissement Public de Coopération Intercommunale (EPCI) regroupant 57 communes sur un territoire de plus de 1 100 m². Issue de la fusion de sept communautés de communes au 1er janvier 2017, Guingamp-Paimpol rassemble 130 élus communautaires titulaires et suppléants, 351 emplois permanents et de nombreux équipements et services à destination de ses administrés, avec un budget de 96,5 millions d'euros.

73 700
habitants
(2015 - pop INSEE)

1 100
km²

57
communes

39
zones d'activités

7 200
entreprises

351
agents (emplois permanents)

Paris-Guingamp
2h34
en TGV

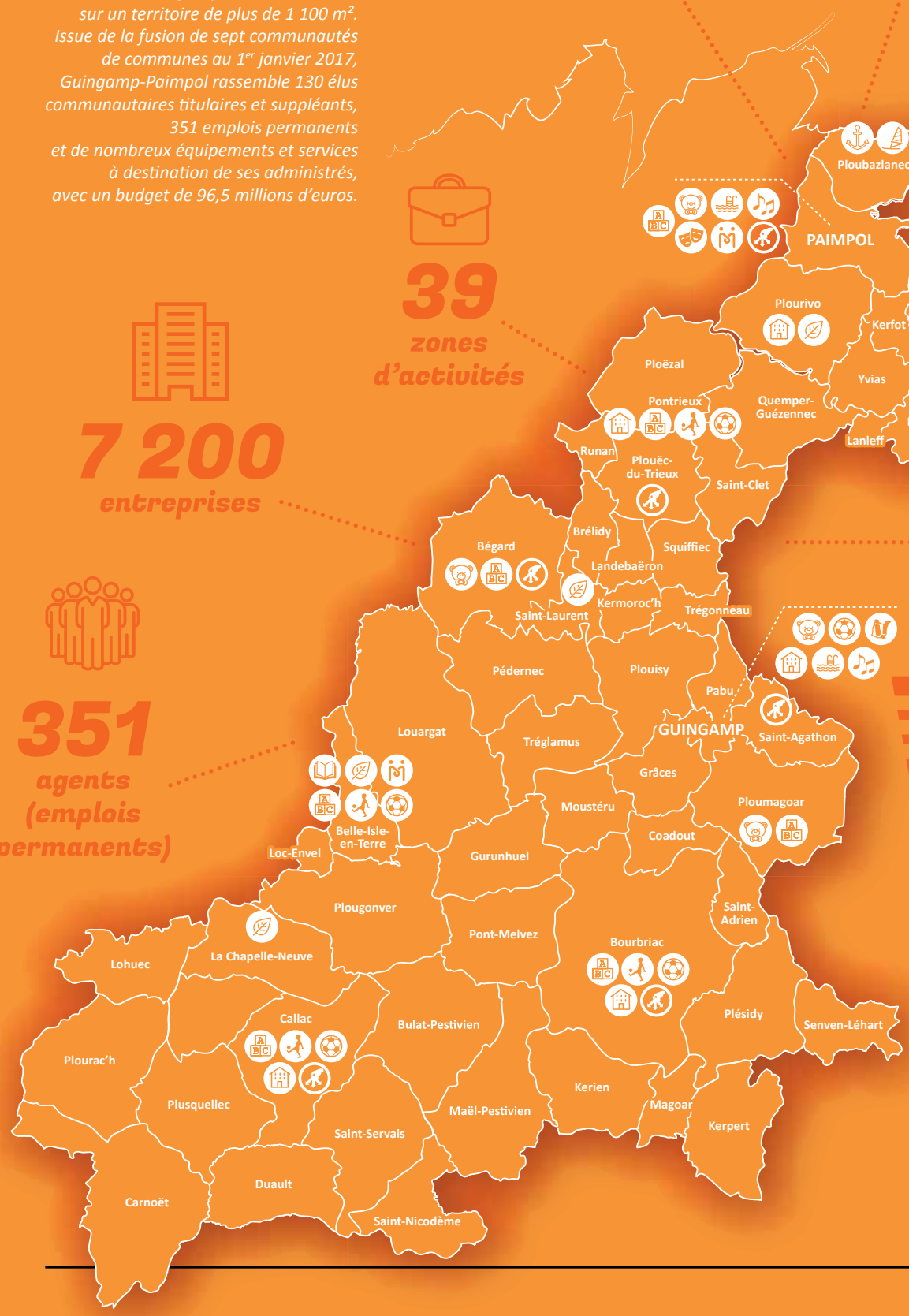

LÉGENDE

- Siège et sites de l'agglo
- Déchèterie
- Piscine
- Multi-accueil
- RPAM
- ALSH
- Ludothèque
- Jeunesse
- Point Information Jeunesse
- Ecole de musique communautaire
- Centre culturel La Sirène
- Sites et Maisons Nature
- Maison de service au public
- Milmarin
- Pôle nautique

04
MES ACTUS

06
MES INFOS
+ Le Plan Local d'Urbanisme intercommunal
+ La lutte contre le frelon asiatique
+ Le Centre de Santé de l'Armor et de l'Argoat
+ La maintenance, un secteur qui recrute

08 et 09
ZOOM SUR
« Et au milieu coule une rivière »

10
MES RENCONTRES
Portrait
+ Alexis Bouvet, Symbiomer
Portraits croisés
+ Paul-Marie Le Saint
+ Rosalind & Martine Lambert

12
MES SERVICES
L'accueil des tout-petits

13
MES GRANDS PROJETS
Budget 2019

14
MES ÉVÈNEMENTS

15
MON AGENDA

Edito

Vincent Le Meaux
Président de Guingamp-Paimpol Agglomération
Prezidant Gwengamp-Pempoull Tolpad-kêrioù

« Il ne faut avoir aucun regret pour le passé, aucun remords pour le présent, et une confiance inébranlable pour l'avenir ». Cette phrase de Jean Jaurès s'applique très bien à l'histoire de notre jeune Agglomération. Notre passé, c'était il y a deux ans et demi avec la fusion des sept communautés de communes, le 1er janvier 2017. Le présent est notre action au quotidien, des élus comme des 351 agents qui mettent notre Agglomération en ordre de marche. Notre futur, c'est Guingamp-Paimpol Agglomération, territoire d'innovation, d'excellence économique et environnementale. Avec le Conseil communautaire qui rassemble 130 élus issus de nos 57 communes, nous souhaitons vous rendre compte de tous les services dont vous pouvez bénéficier et valoriser notre territoire, de l'Armor à l'Argoat. J'ai le plaisir d'inaugurer avec vous le nouveau magazine de l'Agglomération, qui vient compléter les informations disponibles sur notre site internet créé en janvier, et la mise en place du numéro unique pour joindre vos services.
Bonne lecture à vous tous.

Pennad-stur

« Arabat kaout keuz d'an amzer dremenet, kerse o welet an amzer vremañ, ha ret kaout fiziañs da vat en amzer-da-zont ». Kordañ a ra mat-tre ar frazenn-mañ, skrivet gant Jean Jaurès, gant istor hon Zolpad-kêrioù yaouank. Evit hon amzer dremenet, daou vloaz hanter zo e oa, pa oa bet bodet ar seizh kumuniezh-kumunioù, d'ar 1añ a viz Genver 2017. Evit an amzer vremañ, hon labour war ar pemdez eo, koulz an dilennidi hag an 351 a implijidi a laka hon zolpad da vont en-dro. Evit hon amzer-da-zont eo Gwengamp-Pempoull Tolpad-kêrioù, a zo ur vro ijin enni, lec'h ma vez graet diouzh ar pep gwellañ a-fet ekonomiezh hag endro. Fellout a ra din, asambles gant ar c'huzul-kumuniezh a zo ennañ 130 dilennad deuet eus hon 57 kumun, rentañ kont deoc'h eus an holl servijoù a c'hallit kaout ha degas brud war hon bro eus an Arvor d'an Argoad. Laouen on o lañsañ ganeoc'h kazetenn nevez an Tolpad-kêrioù, a zeuy da glokaat ar pezh a gaver e-barzh hon lec'hienn Internet nevez digoret e miz Genver, hag an niverenn bellgomz, un niverenn hepken, evit mont e darempred gant tout ho servijoù.
Mechañs ho po plijadur o lenn.

Guingamp-Paimpol Agglomération | 11 rue de la Trinité | 22200 Guingamp
Directeur de publication | Vincent Le Meaux, Président de l'Agglomération
Responsable de la publication | Romain Rollant, Directeur général des services
Rédactrice en chef | Coralie Belliard, Directrice de la Communication et de la Promotion du Territoire
Rédaction | Annaïk Michel, Mélanie Briand, Service Communication
Pour toutes questions sur le magazine : communication@guingamp-paimpol.bzh
Crédits photos | Bruno Torrubia
Création, conception | Le Studio | www.lestudio.bzh
Impression | Roto Armor
Tirage | 45 000 exemplaires | Imprimé sur papier 100 % PEFC

+ ***Retrouvez plus d'actualités sur www.guingamp-paimpol-agglo.bzh***

Pour ne rien rater de l'actualité...

TRAVAUX

Mise aux normes de l'assainissement des routes

Le service voirie de l'Agglomération intervient pour le compte des communes sur des chantiers de mise aux normes de l'assainissement des routes avant les travaux d'enrobé (arasement des accotements, curage de fossés, débouchage et vérification de l'état des buses et leur changement si besoin). Des travaux de calage d'accotements et de taille des herbes hautes sont prévus prochainement sur le secteur de Callac.

Plourac'h

Infos +

Pour vous engager dans la démarche, retrouvez les infos sur le Plan Climat sur : www.guingamp-paimpol-agglo.bzh

De nouvelles permanences prochainement...

SANTÉ

Une mutuelle santé pour tous

Dans une logique de solidarité, d'amélioration de l'accès aux soins pour tous et de renforcement du pouvoir d'achat des habitants, Guingamp-Paimpol Agglomération, Leff Armor Communauté et l'Île de Bréhat ont décidé de favoriser le déploiement d'un dispositif de mutuelle santé pour tous, en signant un partenariat avec l'association ACTIOM.
En habitant l'Agglomération, vous bénéficiez d'office de ces offres et de l'accompagnement de notre partenaire ACTIOM. Au total, ce sont 11 offres de paniers de soins différents proposées par quatre mutuelles, sélectionnées pour la qualité et le tarif de leurs prestations.
Le premier bilan est positif. Sur trois mois de permanences, 44 % des intéressés ont changé de mutuelle. ACTIOM proposait alors un tarif plus avantageux ou des garanties supérieures à tarif équivalent ou inférieur.
La prochaine permanence aura lieu le mardi 16 juillet à la Mairie de Guingamp.

Pour obtenir tous les renseignements nécessaires, étudier votre situation, obtenir un devis, ou prendre rendez-vous pour une permanence, appelez ACTIOM : Tél. 05 64 10 00 48 (numéro non surtaxé prix d'un appel local). Du lundi au vendredi de 9h à 18h.

Séminaire à Pabu

ÉNERGIES

Plan Climat 2019

Le 25 avril dernier, une soixantaine de participants, des personnes publiques associées, des élus et des techniciens de territoire se sont réunis sur le thème « Énergie, climat, aménagement du territoire : quelle traduction en actions dans nos documents de planification ? ». Ce séminaire a permis aux participants de s'interroger sur l'introduction des questions climatiques et énergétiques dans nos documents de planification. L'objectif est d'anticiper et permettre la mise en œuvre d'un Plan Climat d'agglomération, en cours de développement sur l'année 2019.

LOISIRS

Balades en mer avec le Pôle Nautique

Loguivy-de-la-Mer

Kayak en famille, stand-up paddle, catamaran, planche à voile, balades nautiques et stages sont au programme cette saison au Pôle Nautique de Loguivy-de-la-Mer.

Embarquez depuis Loguivy direction le Phare de la Croix. Après avoir accosté, découvrez le seul phare de Bretagne visitable depuis la mer, devenu musée-exposition des phares et balises.
Au fil de l'eau, vous pourrez également découvrir la faune et la flore de l'archipel de Bréhat situé à portée de pagaie du continent.
L'occasion également de profiter des activités voile et kayak lors d'une demi-journée, vous essayer au catamaran, à la planche à voile et au stand-up paddle. À partir du 8 juillet, différents stages pour enfants (plus de 7 ans) et adultes sont proposés, profitez de -30 % du 8 au 11 juillet et du 26 au 29 août.

Infos et réservations :
Tél. 02 96 20 22 22
pole.nautique@guingamp-paimpol.bzh
www.polenautique.guingamp-paimpol-agglo.bzh

LOISIRS

Une station sport nature à Belle-Isle-en-Terre

En partenariat avec Eau et Rivières de Bretagne, l'Agglomération a souhaité renforcer l'identité du territoire comme un lieu de plein air et de pleine nature. L'actuelle station VTT devient station sport nature avec la création de parcours campagne de tir à l'arc et sarbacane, de courses d'orientation, de randonnées pédestres ainsi qu'une diversification de l'offre VTT avec l'acquisition de VTT électriques.

Plus d'infos :
www.guingamp-paimpol-agglo.bzh

Saint-Laurent

LOISIRS

Le Palacret

L'été est là et l'équipe du Palacret à Saint-Laurent vous a préparé un joli programme ! Venez vous balader, découvrir le site, participer aux ateliers et animations... Autant d'occasions pour s'amuser, se ressourcer et s'émerveiller !

Retrouvez le programme complet de l'été sur le site internet de l'Agglomération :
www.guingamp-paimpol-agglo.bzh

Moulin de Kerhé à Pabu

LOISIRS

Huit nouveaux circuits de randonnée sur le territoire

Vallée du Trieux, manoirs, sentier botanique, lavoirs, sont autant de découvertes à faire sur les communes de Plouisy, Pabu, Ploumagoar, Grâces, Guingamp et Saint-Agathon. Huit nouveaux circuits de randonnée sont non seulement balisés mais aussi valorisés grâce à l'édition de huit fiches randonnée allant de 2,5 km à 16 km. Celles-ci seront distribuées gratuitement à l'office de tourisme, en mairie et tout autre structure souhaitant les diffuser. Ce projet est le fruit d'un partenariat riche et efficace entre l'Agglomération, les associations de randonneurs et le Comité Départemental de la Randonnée Pédestre.
De plus, l'Agglomération édite son tout premier guide de randonnées recensant 28 circuits de Ploubazlanec à Carnoët (16 pédestres et 12 cyclo) sous forme de pochette afin de pouvoir le compléter au gré des années. Il sera désormais en vente au prix de 3 €.

Plus d'informations en mairies et bureaux d'informations touristiques

+ ***Retrouvez plus d'actualités sur www.guingamp-paimpol-agglo.bzh***

Le Plan Local d'Urbanisme intercommunal

Le Plan Local d'Urbanisme intercommunal (PLUi) de Guingamp-Paimpol Agglomération devra être validé fin 2019 début 2020. Le PLUi fixe les grandes orientations en termes d'habitat, de mobilité, d'économie et d'environnement des 57 communes du territoire sur 10 à 15 ans et s'établit en plusieurs étapes.

Un diagnostic territorial a d'abord été réalisé avec l'appui d'un groupement de cabinets d'études et de la Chambre d'agriculture pour faire un état des lieux, identifier les singularités du territoire, les besoins et les attentes.
Ce rapport vise à construire un Projet d'Aménagement et de Développement Durable (PADD) qui fixe les objectifs à atteindre. L'accent est mis sur la protection environnementale, la sobriété foncière, la préservation du cadre de vie et la sauvegarde de la biodiversité.
Débattu durant le mois de juin en Conseil communautaire, le PADD fera l'objet de réunions de concertations publiques. Une première réunion est prévue durant l'été.
Le PLUi se compose également d'un plan de zonage et d'un règlement qui fixeront les potentiels de construction sur l'ensemble du territoire pour réduire la consommation de surfaces et envisager le développement intercommunal de façon cohérente.

Une adresse mail est à votre disposition dans le cadre de la concertation publique, n'hésitez pas à faire part de vos questions : plui@guingamp-paimpol.bzh

Nid de frelons asiatiques

La lutte contre le frelon asiatique

Arrivé accidentellement en France en 2004, le frelon asiatique s'y est acclimaté et fortement développé depuis. La Bretagne doit aujourd'hui faire face à la propagation de cette espèce, classée « espèce exotique envahissante et nuisible ». En effet, elle constitue une menace importante pour la biodiversité et pour l'apiculture. Les pertes économiques que le frelon asiatique peut occasionner et les dangers potentiels liés à la proximité de certains nids avec la population, justifient certaines mesures.

Que faire si vous voyez un nid de frelons asiatiques ?
Contactez votre commune de résidence pour signaler le nid afin qu'elle puisse faire intervenir un prestataire. Un référent technique prendra en charge votre demande et pourra se déplacer afin de vous aider. L'Agglomération soutient cette action en participant au financement de la destruction des nids. La participation des communes sera au minimum identique à celle de l'Agglomération (avec un plafond pour l'Agglomération de 20 € pour la destruction des nids primaires et 40 € pour les nids secondaires).

+ *Mesures de sécurité*

Ne pas essayer de le détruire soi-même.

Si piqûre, contacter le 15 pour avis médical.

Construction d'un Plan Local d'Urbanisme intercommunal à 57 communes

Le Centre de Santé de l'Armor et de l'Argoat

Face à la diminution préoccupante du nombre de médecins généralistes sur le territoire, Guingamp-Paimpol Agglomération et les Centres Hospitaliers de Guingamp, Paimpol et Bégard ont œuvré en partenariat pour répondre aux attentes et développer une offre de soins de proximité, agréée par l'Agence Régionale de Santé (ARS) et conventionnée par l'Assurance Maladie.

Le Centre de Santé de l'Armor et de l'Argoat, ouvert depuis le 26 avril dans les locaux de l'hôpital de Guingamp, est destiné avant tout aux patients n'ayant plus de praticien référent dans leur commune ou leur secteur. Les consultations se font sur place et sur rendez-vous du lundi au vendredi de 8h à 20h. Des créneaux sont réservés aux demandes urgentes non programmées.
Les deux premiers médecins généralistes du Centre, qui exercent en temps partagé entre ville et hôpital, ont accès au plateau technique du Centre Hospitalier de Guingamp ce qui facilite la coordination des soins.
Le Centre de Santé est une des solutions portées par l'Agglomération pour favoriser la venue de nouveaux professionnels de santé sur le territoire.

Contact :
Centre de Santé de l'Armor et de l'Argoat
Tél. 02 96 44 81 44

À Guingamp, le Centre de Santé destiné aux patients n'ayant plus de praticien

La maintenance, un secteur qui recrute

Une enquête menée en 2018 sur le territoire, auprès d'une quarantaine d'entreprises de plus de 20 salariés, a révélé que les industriels locaux peinaient à recruter du personnel de maintenance. Les attentes sont conséquentes puisque 23 postes sont à pourvoir à court ou moyen terme sur le secteur, principalement dans l'agroalimentaire.

Dans le cadre de la Commission Territoriale Emploi Formation gouvernée par l'État et la Région, un groupe de travail, copiloté par Guingamp-Paimpol Agglomération et Pôle Emploi, a été constitué pour trouver des solutions à cette problématique.
Deux cycles de formations seront créés localement avec à la clé une certification aux métiers de la maintenance. Formations théoriques et temps d'immersion en entreprises seront accessibles aux demandeurs d'emplois et aux personnes en reconversion ayant des compétences transférables : électriciens, plombiers, chauffagistes, mécaniciens…

Renseignements :
Pôle Emploi Guingamp
auprès de votre conseiller
ou par mail : ape.22022@pole-emploi.fr
si vous êtes demandeur d'emploi,
auprès d'OPCALIM-OCAPIAT
si vous êtes salarié en reconversion,
Tél. 02 23 35 40 67

Test de machine par un technicien de maintenance

+ ***Retrouvez plus d'actualités sur www.guingamp-paimpol-agglo.bzh***

ZOOM SUR

« Et au milieu coule une rivière »

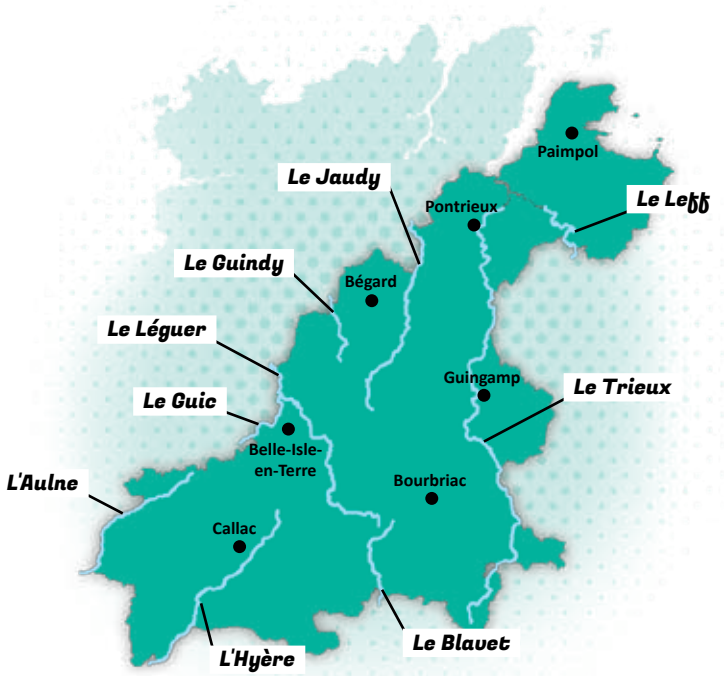

ENTRE TERRE ET MER, NOTRE TERRITOIRE COMPTE DE NOMBREUSES RIVIÈRES, DES ÉTANGS, UN ESTUAIRE ET UN LARGE ESPACE CÔTIER. L'EAU EST OMNIPRÉSENTE. DANS UN CONTEXTE DE CHANGEMENT CLIMATIQUE, UNE GESTION DURABLE DE CETTE RESSOURCE S'IMPOSE. LA PROTECTION DE L'ENVIRONNEMENT ET LA PRÉSERVATION DE LA BIODIVERSITÉ SONT DES AXES MAJEURS DU PROJET DE TERRITOIRE DE L'AGGLOMÉRATION.

Préserver le patrimoine

Guingamp-Paimpol Agglomération pourrait être qualifiée de « château d'eau des Côtes-d'Armor » : plusieurs des principales rivières de Bretagne y prennent en effet leur source.
Le Blavet s'écoule vers le Sud pour se jeter dans l'Atlantique, l'Aulne qui sinue jusqu'à la rade de Brest est rejoint au Sud de Carhaix par l'Hyère, le Léguer labellisé « Site Rivières Sauvages » s'écoule vers le Nord jusqu'en baie de Lannion.
Le Trieux, au cœur du territoire, prend sa source à Kerpert et se jette dans la Manche face à l'Île de Bréhat, rallié dans son estuaire par le Leff.
De nombreux plans d'eau, comme l'étang du Blavet, proche de la ligne de partage des eaux Manche Atlantique à Maël-Pestivien, l'étang de la Verte Vallée à Callac, commune classée « station verte », ou le site de Coat-Goureden et son moulin éponyme offrent aussi des réserves naturelles et des espaces remarquables.

Viser l'excellence environnementale

Face aux enjeux du changement climatique le territoire a plusieurs défis à relever : protéger la ressource eau, qui n'est pas inépuisable et préserver sa qualité.
Le développement résidentiel et touristique, les activités maritimes et agricoles génèrent des pressions sur le milieu naturel, notamment en matière de qualité des eaux.
Sauvegarder la biodiversité et les milieux aquatiques, entretenir les cours d'eau et les zones humides, réduire nos nuisances et notre consommation, éduquer aux bonnes pratiques et améliorer les performances des équipements d'assainissement sont autant d'actions que mène l'Agglomération.
Ainsi, Guingamp-Paimpol Agglomération intervient sur l'ensemble du territoire pour moderniser le dispositif de production d'eau potable, réaliser des travaux sur les réseaux de collecte d'eaux usées et les stations de traitement afin de répondre aux exigences de santé publique, de sécurité et de respect environnemental.
L'accompagnement des particuliers et des professionnels dans la mise en conformité des systèmes d'assainissement se poursuit ainsi que l'engagement auprès des exploitants agricoles.

Le Trieux

Éduquer à l'environnement

Quatre Sites et Maisons Nature, sont installées sur le territoire du Nord au Sud, une spécificité de Guingamp-Paimpol Agglomération. Ces lieux uniques permettent de faire découvrir au plus grand nombre la richesse de sites naturels remarquables.

Mille pattes et compagnie à la Maison de l'Estuaire

Le Palacret : sur les rives du Jaudy, le Moulin du Palacret est au cœur d'un environnement préservé de 3,6 hectares, où évoluent une grande variété d'espèces et de végétaux. Un collectif associatif, Les Amis du Palacret, Études et Chantiers de Bretagne, la MJC (Maison de la Jeunesse et de la Culture) de Bégard et War Dro an Natur, y proposent toute l'année des animations pour les scolaires et le public. On peut également y séjourner.

La Maison de l'Estuaire : sur le site forestier protégé de Penhoat-Lancerf à Plourivo le long du Trieux, les agents de l'Agglomération organisent des expositions, spectacles et animations pour sensibiliser à la biodiversité et découvrir la nature par l'art, les sens ou l'imaginaire. Cette propriété du Conservatoire du littoral, ouverte au public pendant les vacances, accueille aussi des séjours scolaires thématiques.

Le Centre Régional d'Initiation à la Rivière : à Belle-Isle-en-Terre, le CRIR est animé par l'association Eau et Rivières de Bretagne spécialisée dans l'étude des milieux aquatiques. Cette Maison Nature abrite un aquarium d'eau douce et organise des formations, des séjours et classes rivières ainsi que des sorties à thèmes et expositions pour le public.

Le Centre Forêt Bocage « Ti ar C'hoadoù » : à La Chapelle-Neuve cette structure d'hébergement et d'éducation à l'environnement, labellisée Maison Nature, est gérée par une association agréée par l'Éducation Nationale et la Direction Départementale de la Cohésion Sociale. Le Centre Forêt Bocage assure des missions pédagogiques, touristiques, culturelles et écologiques.

Sensibiliser les enfants à la biodiversité pour en faire des acteurs du développement durable est essentiel. En partenariat avec différentes associations, Guingamp-Paimpol Agglomération propose un programme d'éducation à l'environnement gratuit pour toutes les écoles du territoire, soit 250 classes.

Protéger les sites classés

Le territoire dispose de nombreux atouts environnementaux et abrite un patrimoine d'exception. Quatre sites appartiennent au Conservatoire du littoral, garant des équilibres écologiques, dont trois sont gérés par Guingamp-Paimpol Agglomération : les falaises du Goëlo, la forêt de Penhoat-Lancerf et l'anse du Ouern.

Étang du Blavet à Maël-Pestivien

Deux zones Natura 2000 sont protégées par l'Union Européenne pour leur biodiversité faunistique et floristique :

- **Le site du Trégor-Goëlo**, sur plus de 90 000 hectares principalement en mer est une véritable réserve ornithologique et marine qui compte nombre d'îles et îlots. Les estuaires du Trieux et du Jaudy, écrins de patrimoine et zones de navigation classées, sont essentiels pour les plantes et les poissons migrateurs.
- **Le site Têtes de bassin du Blavet et de l'Hyère**, s'étend de Plourac'h à Saint-Nicolas-du-Pélem sur 3600 hectares. Ses sources, prairies et tourbières sont des habitats d'espèces végétales et animales reconnues d'intérêt majeur, fluteau nageant, trichomanès, loutre, chauve-souris, écrevisse, mulette...

" Viser l'excellence environnementale ", la première ambition du projet de territoire

Pour creuser le sujet...

Le projet de territoire est disponible sur le site internet de l'Agglomération. Il rassemble les priorités d'actions de Guingamp-Paimpol Agglomération à l'horizon 2030

PORTRAIT

Alexis Bouvet

SYMBIOMER

L'APPEL DU LARGE

« J'ai découvert les algues lors d'un stage et j'ai ensuite construit mon parcours avec l'ambition de créer une entreprise dans ce domaine. Symbiomer, est aujourd'hui la seule entreprise française à combiner l'algoculture, la récolte d'algues de rive, la pêche d'algues de fond, l'élevage de truites de mer et la pêche à la coquille !

Biographie

2004 à 2007	BEP et Bac pro Cultures marines
2012	Master 2 en Aménagement des territoires maritimes et littoraux
2013	intègre le Centre d'Étude et de Valorisation des Algues en tant que porteur de projet
2017	création de Symbiomer

Pour mener à bien son projet innovant, Alexis Bouvet a obtenu une concession de 3 hectares à l'embouchure du Trieux, la première autorisée en France depuis 1996 pour des activités de pisciculture marine.

Le marché de l'algue est en plein essor, 210 000 tonnes sont consommées en France chaque année en cosmétique, agriculture et nutrition animale. La production, principalement bretonne, est de 70 000 tonnes seulement.
Si l'objectif premier de Symbiomer est de développer l'algoculture pour se positionner sur un marché porteur, son ambition est aussi d'apporter des réponses à une bonne gestion des ressources marines par un modèle vertueux.

Symbiomer développe une technologie qui repose sur la recréation d'un écosystème. Dans une cage immergée, des truites en faible densité bénéficient d'une eau de qualité. Nourries aux granulés bio, elles rejettent des substances favorables au développement des algues et des coquillages alentour.
Ce système breveté de cage flottante a permis d'expérimenter la culture de différentes espèces d'algues et de produire, sur un premier cycle, quatre tonnes de truites de qualité, vendues à la criée et à des mareyeurs.

Au vu de ces résultats prometteurs, Alexis Bouvet envisage d'installer trois cages supplémentaires. Par ailleurs, l'entreprise a investi dans des équipements de séchage et de broyage des algues, à Paimpol.
« Compte tenu du caractère innovant de l'activité qui participe au rayonnement du territoire, Guingamp-Paimpol Agglomération m'a aidé dans le financement du projet. Le potentiel de développement de la filière est important, j'apprécie de me sentir soutenu. »

Alexis Bouvet I Symbiomer
10 rue Pierre Mendes France I 22500 Paimpol

Dans cette rubrique, nous avons choisi de valoriser la proximité, les circuits courts et les liens qui se tissent entre les individus ou les entreprises, qui placent la valeur humaine au cœur de notre territoire.

PORTRAITS CROISÉS

Paul-Marie Le Saint

HORTICULTEUR & MARAÎCHER

Paul-Marie Le Saint a repris en 2006 l'entreprise familiale installée de longue date à Quemper-Guézennec, spécialisée dans la culture de fleurs, plantes, plants maraîchers et légumes de saison.
Avec la volonté de travailler dans le même état d'esprit que son père et son grand-père il a agrandi l'exploitation tout en préservant une agriculture raisonnée, sans traitement, qui privilégie la diversité et préserve la biodiversité.
Sur 5 hectares, pas moins de 52 variétés de légumes de plein champ sont produites au fil des saisons, des classiques aux plus anciennes. Du printemps à la Toussaint, c'est aussi 350 espèces de plantes et fleurs qui prennent racine sous serres ou en extérieur.

Toutes ces productions sont destinées à la vente directe. De nombreux clients viennent depuis longtemps s'approvisionner sur place et depuis deux ans, certains commandent par internet leur panier composé des légumes frais qu'ils passent chercher le vendredi.

Paul-Marie Le Saint est quatre fois par semaine sur les marchés de la région, le lundi à Pontrieux, le mardi à Paimpol, le vendredi à Guingamp et le samedi à Saint-Brieuc. Il apprécie le contact avec la clientèle de proximité, les habitués qui lui font confiance ou les clients de passage à qui il fait découvrir ses produits.
C'est sur le marché de Paimpol que Paul-Marie a rencontré il y a presque 3 ans, Rosalind et Martine Lambert, restauratrices qui ne cuisinent plus qu'avec ses légumes. ●

Le Saint Horticulture I 1 allée Junter
22260 Quemper-Guézennec
Tél. 02 96 95 07 72
www.artisanduvegetal-quemper-guezennec.fr

Paul-Marie Le Saint

Rosalind & Martine Lambert

LE 18 CUISINE BISTRO

Rosalind Lambert et Paul-Marie Le Saint

Après de nombreuses années passées à sillonner le monde et explorer toutes sortes de gastronomies, mère et fille, qui parlent quatre langues et travaillent ensemble depuis plus de 25 ans, ont décidé de poser leurs valises à Paimpol.
D'une ancienne charcuterie, transformée en restaurant, elles ont fait un charmant petit bistro qui leur ressemble ; tout y est cuisiné maison, de l'entrée au dessert, avec des produits frais et de saison. Un savoureux mélange de plats traditionnels et d'inspirations plus exotiques proposés à l'ardoise parce que ce n'est jamais la même chose.

Une formule est proposée le midi. Le soir, ce sont quatre entrées, quatre plats dont un végétarien, un fromage et quatre desserts à la carte ; le tout préparé avec passion. C'est simple dit Martine : *« nous choisissons de visu tous nos produits, viande rouge, viande blanche, poisson, abats, pas d'achat à distance ni de congelé, que du frais et de la qualité ! Et c'est pareil pour les fruits et légumes. J'ai été séduite par l'étal de Paul-Marie sur le marché, tout est cultivé dans son exploitation et ça a du goût. Désormais il nous livre chaque semaine et je compose mes plats en fonction de ce qu'il me propose, c'est très varié. Navet, oca du Pérou, citrouille et butternut l'hiver, courgettes, aubergines, tomates, poivrons, concombres et radis l'été.*
Au-delà du lien client fournisseur, j'apprécie la gentillesse de cette famille, nous partageons les mêmes valeurs et cette relation de confiance est importante dans nos métiers. » ●

Le 18 I 18 rue des Huit Patriotes
22500 Paimpol
Tél. 09 72 82 82 13

La recette du 18

Blanc de poulet printanier

+ Retrouvez la fiche recette sur www.guingamp-paimpol-agglo.bzh

MES SERVICES

L'accueil des tout-petits

CHOISIR UN MODE D'ACCUEIL EST TOUJOURS UNE RÉELLE PRÉOCCUPATION POUR LES FUTURS PARENTS QUI DOIVENT CONCILIER VIE PROFESSIONNELLE ET FAMILIALE TOUT EN SOUHAITANT LE MIEUX POUR LEUR ENFANT. GUINGAMP-PAIMPOL AGGLOMÉRATION DISPOSE POUR LES ACCOMPAGNER D'UN RELAIS PARENTS ASSISTANTS MATERNELS (RPAM) RÉPARTI SUR 6 SITES ET DE 3 MULTI-ACCUEILS POUR LES ENFANTS DE 10 MOIS À 3 ANS.

Atelier peinture végétale - RPAM de Callac

Éveil musical intergénérationnel Résidence Beau-Chêne Saint-Agathon

Le Relais Parents Assistants Maternels

Lieux d'informations, de rencontres et d'échanges, le RPAM a différentes missions : guider les familles dans le choix et l'organisation d'un mode d'accueil, accompagner les assistants maternels dans l'exercice de leur métier et leur professionnalisation, organiser des temps collectifs… À Bégard, Belle-Isle-en-Terre, Callac, Bourbriac, Guingamp, Paimpol et Pontrieux les animatrices du RPAM coordonnent régulièrement des ateliers d'éveil, motricité ou socialisation destinés aux petits, parents et accompagnants. Elles proposent aussi des conférences sur l'enfance et la parentalité. Des intervenants extérieurs (pédiatres, psychologues, diététiciens...), sont sollicités tout au long de l'année. Le planning de ces animations est envoyé chaque trimestre aux familles et diffusé dans la presse. Aussi, pour simplifier la vie des parents et les aider à choisir le mode d'accueil qui leur convient, le RPAM et la Caisse d'Allocations Familiales des Côtes-d'Armor (CAF) ont conjointement déployé le Dispositif d'Accompagnement pour l'Accueil du Jeune Enfant (DAJE). Des rencontres avec une assistante sociale de la CAF et une animatrice du RPAM de secteur sont proposées, en réunion collective ou entretien individuel, pour discuter des différents modes d'accueil et faciliter les démarches administratives.

Les multi-accueils

Nés de la fusion des crèches et des haltes garderies, les multi-accueils sont gérés par des professionnels, infirmières, éducatrices de jeunes enfants, auxiliaires de puériculture et auxiliaires éducatives. Ouverts de 7h30 à 18h30, les quatre sites du territoire permettent différents types d'accueil, régulier, occasionnel ou d'urgence. Pinocchio à Guingamp et Ploumagoar peut recevoir 50 enfants, Ti-Poupigoù à Bégard 27, et le multi-accueil de Paimpol 40. Pour une capacité totale de 117 places, 250 familles environ bénéficient de ce service chaque année. La commission d'attribution des places se réunit, a minima, deux fois par an pour répondre au mieux aux préinscriptions qui peuvent se faire dès le troisième mois de grossesse. Tous les dossiers sont traités anonymement sur la base de critères objectifs. Il y a bien sûr des parents heureux et quelques déçus, ce n'est jamais simple. Cependant, le mode d'accueil collectif n'est pas le choix de tous ; il y a de nombreux assistants maternels agréés au sein de l'Agglomération et aussi d'autres alternatives. Tous les renseignements sont disponibles à ce sujet dans les différentes Maisons de l'Enfance qui regroupent RPAM, multi-accueils, permanences de la CAF et de la Protection Maternelle et Infantile (PMI).

Plus d'infos sur www.guingamp-paimpol-agglo.bzh/au-quotidien/vivre/accueillir/petite-enfance

MES GRANDS PROJETS

Budget 2019

LE CONSEIL DE L'AGGLOMÉRATION COMPOSÉ DE 86 ÉLUS A VOTÉ LE 26 FÉVRIER LE BUDGET COMMUNAUTAIRE DE 96,5 MILLIONS D'EUROS ET DÉCIDÉ UNE ENVELOPPE D'INVESTISSEMENT DE L'ORDRE DE 25 MILLIONS D'EUROS POUR FINANCER NOTAMMENT LE TRÈS HAUT DÉBIT, L'ACCUEIL ET L'ACCOMPAGNEMENT DES ENTREPRISES, LES ACTIONS ORGANISÉES AVEC ET POUR LES COMMUNES AUX SERVICES DES USAGERS.

Chiffres clés

- **96,5 M€** de budget 2019
- **1,8 %** d'augmentation des dépenses de fonctionnement
- **214 €** Dette par habitant (comparée à une moyenne des EPCI en France de 344 €/habitant)
- **25,6 M€** consacrés à l'investissement
- **0** changement des taux moyens fiscaux
- **351** emplois permanents au 1er janvier 2019

Répartition et investissements

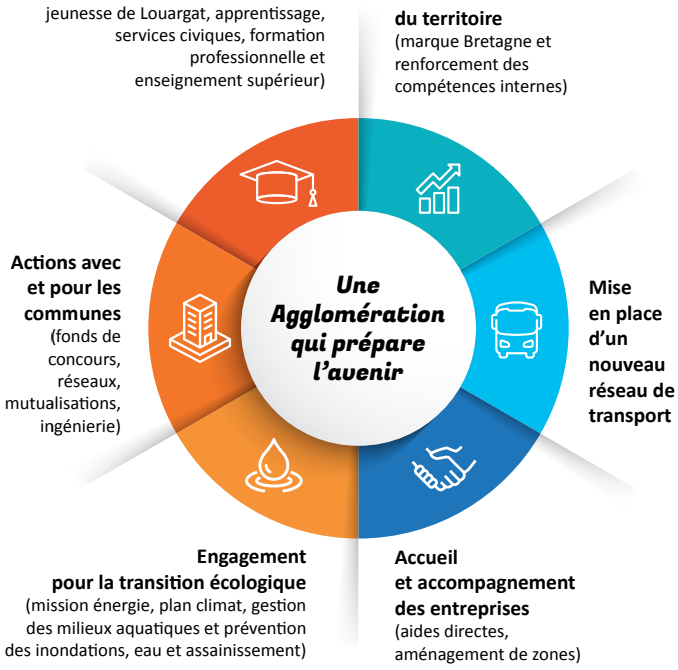

Investissements d'équipements

25,6 M€ d'investissements d'équipements

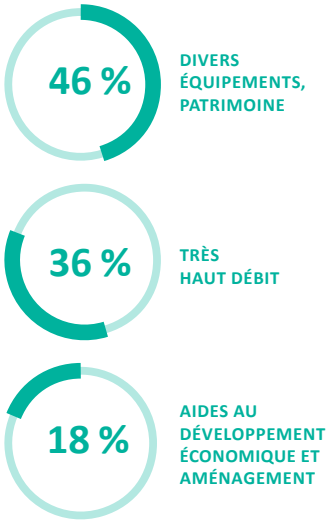

Principaux investissements :

- Très haut débit internet
- Espace sportif de Pontrieux
- Pôle enfance jeunesse de Louargat
- Atelier technique de Bourbriac
- Atelier technique de Callac
- Gros entretien de la piscine de Guingamp
- Véhicules de collecte déchets
- Travaux au siège de Guingamp

Répartition des dépenses

27 M€ Eau et assainissement	**12 M€** Prévention, collecte, valorisation des déchets	**12 M€** Enfance, jeunesse, sport, culture et action sociale	**12 M€** Développement économique, tourisme et haut débit	**11 M€** Services généraux et patrimoine	**9 M€** Aménagement, biodiversité, sécurité, incendie et transports

Retrouvez plus d'informations sur www.guingamp-paimpol-agglo.bzh

MES ÉVÈNEMENTS

Vous y étiez...

1 // ***4 mai 2019***

ATELIER COUCHES LAVABLES

Matinée découverte et sensibilisation aux couches lavables. L'occasion également pour vendre et acheter vos kits d'occasion.

2 // ***8 mai 2019***

CONCERT

Guitariste flamenco virtuose, Serge Lopez a fait vibrer le Centre Culturel La Sirène à Paimpol.

3 // ***10 & 11 mai 2019***

JEUNESSE

Plus de 100 personnes ont célébré les 5 ans du Pôle Jeunesse de Guingamp où de nombreuses animations étaient proposées : show de stunt moto, tour d'escalade, radio en direct...

4 // ***17 mai 2019***

FRACTURE DU NUMÉRIQUE

Séances gratuites d'aide aux démarches administratives et d'initiation aux outils numériques organisées avec Microtel afin de réduire la fracture numérique comme ici à Callac.

5 // ***25 mai 2019***

FÊTE DU JEU

Un public conquis et une très belle affluence pour cette 13ème édition de la Fête du Jeu à Bourbriac.

6 // ***25 & 26 mai 2019***

FÊTE DE LA NATURE

Évènement national, La Nature en mouvement était à l'honneur au Centre Régional d'Initiation à la Rivière à Belle-Isle-en-Terre.

5

2

1

6

3

4

MON AGENDA

Y serez-vous ?

PLB Muco

Festival de la Saint-Loup

Fête des lavoirs

JUIN

29

PLB MUCO :
À FOND POUR LA VIE !
Callac
Épreuve cyclosportive et cyclotouriste au cœur de l'Argoat, la PLB a pour point de départ Callac. Cette course est privilégiée par les férus de vélos.

JUILLET

09

LES PETITES BOUCLES DE L'ESTUAIRE
Maison de l'estuaire à Plourivo
Découvrez les richesses naturelles et culturelles de ce site naturel protégé.

14

GROS LOUP POUR PTITS LOULOUS
Maison de l'estuaire à Plourivo
Spectacle de contes pour jeune public.
À partir de 3 ans
6 € pour les + de 12 ans I 16h

TOUT L'ÉTÉ

VISITE GUIDÉE DE PONTRIEUX
Pontrieux : petite cité de caractère
Tous les mardis et jeudis.
5 € I Gratuit pour les - de 12 ans

AOÛT

02 au 04

FESTIVAL DU CHANT DE MARIN
Paimpol
Musiques du monde, chants de marin, musique bretonne, festoù-noz et bien d'autres animations rythmeront les 30 ans du festival !

08 au 15

FESTIVAL PLINN DU DANOUËT
Bourbriac
Le rendez-vous de tous les amoureux de la tradition bretonne authentique.

13 au 18

FESTIVAL DE LA SAINT-LOUP
Guingamp
Festival de danse et musique créé au XIXe siècle, la fête est depuis 1957 consacrée à la danse bretonne.

15

FOIRE DU MÉNEZ BREZ
Pédernec
Pour les amateurs d'activités liées au cheval et aux métiers d'antan.

FÊTE DES LAVOIRS
Pontrieux
Défilés des laveuses et des rameurs, groupes folkloriques...

SEPTEMBRE

08

FÊTE DE L'HUÎTRE
Paimpol
Concours d'écailler, de virage de poches, mise en bourriche, détroquage ; expo photos, démonstration de matériel. Programme musical l'après-midi.

21 au 22

JOURNÉES EUROPÉENNES DU PATRIMOINE
Guingamp-Paimpol Agglomération

OCTOBRE

04 et 05

BLUES DES DEUX RIVIÈRES
Belle-Isle-en-Terre
Du blues rien que du blues pour ce festival. Têtes d'affiche internationales et groupes locaux se côtoient au festival qui accueille tous les courants du blues : bretons, hexagonaux, européens, nord-américains, africains...

TOUT L'ÉTÉ

LA VAPEUR DU TRIEUX : LE CHARME UNIQUE DES VOYAGES D'ANTAN
Parcourez la vallée du Trieux entre Paimpol et Pontrieux.

Pour ne rater aucun évènement à venir !

+ ***Retrouvez plus d'évènements sur www.guingamp-paimpol-agglo.bzh***

Guingamp Paimpol AGGLOMÉRATION

Restons en contact !

02 96 13 59 59 NUMÉRO UNIQUE

www.guingamp-paimpol-agglo.bzh

LE STUDIO www.lestudio.bzh © Crédit photo : Getty images