Guingamp Paimpol
AGGLOMÉRATION

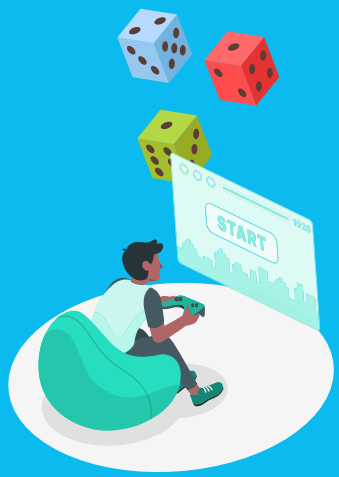

JEU JOUE, JEU RESTÉ CHEZ MOI

Jeux et activités pour période de distanciation physique

❋ Plateformes en ligne ❋ jeux de société ❋ activités...

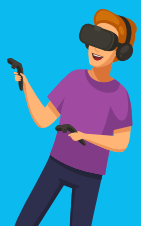

Ludothèque Planète Enchantée Belle-Isle-en-Terre
www.guingamp-paimpol-agglo.bzh

En raison de l'épidémie de Covid-19 qui touche notre pays, la Fête du jeu à Pontrieux, le Festival Les Ficelles du Jeu et la Ludonocturne à Belle Isle en terre, organisés par Guingamp-Paimpol Agglomération, n'auront pas lieu.
Ces 3 évènements s'inscrivaient dans le cadre de la journée mondiale internationale du World Play Day, mise en place par l'association internationale des ludothèques (ITLA).
L'annulation des manifestations de la Fête du jeu à l'échelle mondiale ne veut pas dire qu'on ne doit pas jouer et célébrer le jeu... au contraire!
En attendant sa réouverture progressive à partir du 27 mai la ludothèque Planète Enchantée de Belle-Isle-en-Terre vous propose quelques pistes pour vous divertir et rester protégés !

Jouer aujourd'hui ? Pas si facile face aux inquiétudes quotidiennes...
Pour toutes celles et ceux qui restent chez eux, jouer, peut se révéler comme une nécessité psychologique. D'ailleurs JOUER (même aux jeux vidéo) est actuellement recommandé par l'OMS, qui a officiellement soutenu l'initiative **Play Apart Together** (Jouez ensemble mais à distance) !

Jouer? ... pourquoi?

Jouer nous apprend à respecter des règles, interagir avec les autres, accepter les échecs, apprendre de ses erreurs, mieux se connaître. Bref, jouer nous prépare à la vie en société en expérimentant sans trop de risques ni conséquences. L'apprentissage et le développement, dans la petite enfance, s'effectue donc en lien étroit avec le jeu. Plus tard, le jeu permet d'enrichir son vocabulaire, améliorer l'orthographe, sa grammaire, apprendre à compter rapidement, cultiver sa mémoire, sa logique...
Mais surtout il divertit, exerce, aide à analyser, socialiser, s'intégrer, développer de la détermination et de l'estime de soi.

Le jeu permet enfin de briser l'isolement, de bouger et d'être actif, tout en comblant notre besoin de contacts humains (même à travers un écran).

Selon l'Institut National du Jeu, le jeu génère l'optimisme, recherche la nouveauté, rend la persévérance amusante, amène à la maîtrise, renforce le système immunitaire, favorise l'empathie et promeut le sentiment d'appartenance à une communauté. Une vie sans jeu serait un facteur de risque aggravant en matière de santé.
Alors, jouons ! Autant profiter de cette période inédite pour partager de nouveaux moments privilégiés en famille.

Lors du confinement, nous avons observé une effervescence d'initiatives culturelles sur la toile : des musées qui s'ouvraient sur internet, des concerts sur les réseaux sociaux… tout était à inventer, et le jeu n'était pas en reste.
Depuis plusieurs semaines, les plateformes de jeux en ligne battent record sur record, les **ventes de console** ont augmenté de **155%** dans le monde la semaine du 16 au 22 mars, et c'est tout le monde du jeu qui se démène pour **vous divertir chez vous.**

❋ Vos Ludothèques sur le territoire❋

N'hésitez pas à venir emprunter des jeux, un protocole sanitaire est en place pour votre sécurité !

- Réouverture pour du prêt uniquement, mais pas de jeux sur place -

Vous pouvez aussi suivre vos ludothèques via les réseaux sociaux, elles ont de nombreuses idées à vous proposer pour passer du bon temps en famille !

LUDOTHEQUE PLANETE ENCHANTÉE I BELLE-ISLE-EN-TERRE

«Les copains de la ludothèque»

Dès le le 27 mai,
Prêt de jeux sur ces créneaux horaires
↘ Mercredi : 10h-12h/15h-18h
↘ Vendredi : 16h30-18h30
k.legallou@guingamp-paimpol.bzh

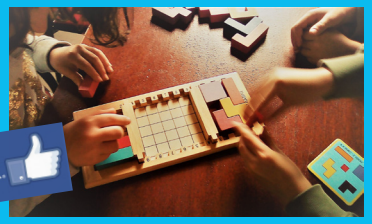

https://www.facebook.com/lescopainsdelaludotheque/?ref=bookmarks

Un équipement de Guingamp-Paimpol Agglomération

LUDOTHEQUE AU COIN DU JEU I PLOUMAGOAR

«Ludothèque Au coin du jeu»

Prêt de jeux sur rendez-vous uniquement
02 96 11 10 33
ludothequeaucoindujeu@gmail.com

https://www.facebook.com/Ludoth%C3%A8que-au-coin-du-jeu-174289739838585/

Ludothèque associative

Comment expliquer le Coronavirus, les gestes barrieres et le confinement aux enfants...?

https://www.youtube.com/watch?v=yJbXEf9Tmus&feature=youtu.be

https://www.education.gouv.fr/le-coronavirus-explique-aux-enfants-303246

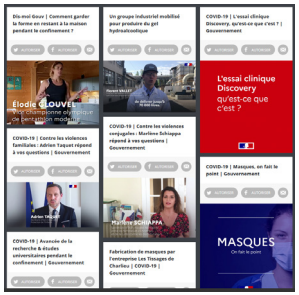

...et pour + d'infos ?

https://www.gouvernement.fr/les-infographies-et-videos

❋ Plateformes en ligne ❋

N'hésitez pas, rejoignez des joueurs du monde entier sur différentes plateformes qui proposent en ligne des jeux de société dignes des meilleures ludothèques. Le nombre de joueurs connectés journalier a doublé. Quant au nombre de parties journalières, il a été multiplié par 3, vous trouverez donc toujours quelqu'un pour jouer avec vous...

https://fr.boardgamearena.com/

https://www.happy-meeple.com/fr/

https://www.logicieleducatif.fr/math/recreation/uno.php

Smart games propose 6 mois d'accès gratuit à son : « smart games live »

https://www.smartgameslive.com/

https://iogames.onl/skribbl-io-games

http://www.boiteajeux.net/

https://www.sixtyolock.fr/bureau-du-professeur

https://e-blokus.appspot.com/fr

http://wazabi-online.com/

https://www.yucata.de/en

Mais le temps d'ecran?

Cette période ne facilite pas sa bonne gestion... mais voici quelques conseils :

↘ Faites des pauses, pensez aux jeux d'extérieurs !
- il est où le mollky ?! =) -

↘ Ne dépassez pas deux heures (écrans compris) pour les 5-11 ans et fixer des règles avec les plus grands.

↘ Rappelez-vous, rien ne remplace le contact avec les proches !

Des vidéos pour mieux comprendre les écrans ...

https://www.lumni.fr/video/les-ecrans-un-danger-pour-la-sante

https://youtu.be/_pYLjVrHKn0

Attention aux dangers des jeux d'argent disponibles en ligne pouvant conduire à l'addiction et à l'excès. + d'infos sur

http://www.arjel.fr/-Prevention-et-protection-des-.html

❋ Dans mon placard ❋

Dans cette période de distanciation physique, les familles se retrouvent à vivre ensemble comme jamais auparavant, et le jeu de société se redécouvre.
N'est-ce pas l'occasion de sortir vos jeux des placards pour un inventaire, un grand tri en famille ?

↘ Il manque des pièces, on peut peut-être les fabriquer ?

↘ il manque une règle du jeu ?
Des sites dédiés existent sur internet :
https://www.ludism.fr/

↘ Des jeux qu'on ne veut plus? On les vendra à la Bourse aux jeux des ficelles 2021 à Belle-Isle-en-Terre… Et surtout on joue !

❋ + d'activités ludiques ❋

https://www.monenfant.fr/web/guest/des-loisirs-pour-vos-enfants-pendant-les-vacances-scolaires

🤩 1 jour = 1 jeu 🤩

Que ce soit un super jeu à fabriquer, un quizz, un jeu à imprimer... vous en aurez pour tous les goûts et tous les âges, tous les jours !

http://ludotheque-interlude.fr/1jour1jeu/

❋ Pour les bricoleurs ❋

↘ Pour les plus bricoleurs, pourquoi ne pas fabriquer un jeu de société que vous connaissez mais que vous n'avez pas avec des matériaux de récupération ? Papier, cartons... soyez créatifs !

La jaupitre spécialiste des jeux bretons et gestionnaire du parc Le Carouj de Monterfil (35) vous propose de fabriquer vos jeux, ensemble parents et enfants réunis, avec des matériaux que chacun a chez soi :

Les Palets à glisser

Le Patigo

Les Pouches

https://carouj.bzh/Les-jeux

❋ Le PNP, «Print N Play» ❋

Vous n'avez aucun jeu sur vos étagères et vous en avez assez des écrans ?
Passez au «Print and Play» avec une bonne imprimante !
Chaque jour, les éditeurs proposent gratuitement des éditions spéciales de leurs jeux en Print and play :
Voici quelques liens... vite avant qu'ils ne disparaissent !

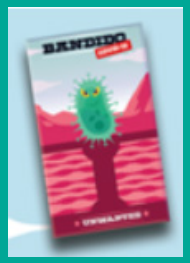

https://www.helvetiq.com/bandido-special-covid-19-edition

https://www.gigamic.com/actualite/gigamic-avec-vous-pendant-le-confinement

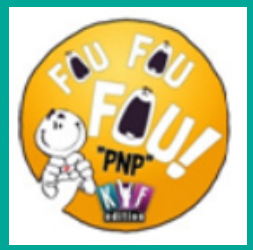

Un pack de jeux à télécharger !

https://fr.asmodee.com/fr/news/2020/3/27/pack-jeux/

...

PARENTS Mômes

http://www.momes.net/Jeux/Jeux-a-imprimer/Jeux-de-plateau

! Ces jeux mis à disposition gratuitement (de façon exceptionnelle pour certains) ne doivent pas faire oublier que derrière un jeu, se cache le travail d'auteurs, d'illustrateurs, d'éditeurs...

❋ En boutiques ❋

Vous pouvez aussi acheter des jeux. La vente par correspondance reste aussi possible mais rien ne vaut les conseils d'un spécialiste en boutique, et la plupart d'entre elles sont réouvertes. Elles ont dû se réinventer : certaines proposent un service de livraison des commandes à domicile et d'autres des drives.

Pensez aussi aux jeux solitaires qui permettront à votre enfant d'intégrer dans sa journée un temps de jeu sans votre participation ni celle d'un camarade.

https://www.allo119.gouv.fr/

https://www.ecoledesparents.org/30795/permanences_rendez-vous_gratuits_psychologues/

Mai 2020 Photos/illustrations Freepik & Sites internet des liens