BÉGARD | BELLE-ISLE-EN-TERRE | BOURBRIAC | BRÉLIDY | BULAT-PESTIVIEN | CALANHEL | CALLAC | CARNOËT | COADOUT | DUAULT | GRÂCES | GUINGAMP | GURUNHUEL | KERFOT | KERIEN | KERPERT | KERMOROC'H | LANDEBAËRON | LA CHAPELLE-NEUVE | LANLEFF | LANLOUP | LOC-ENVEL | LOHUEC | LOUARGAT | MAËL-PESTIVIEN | MAGOAR | MOUSTÉRU | PABU | PAIMPOL | PÉDERNEC | PLÉHÉDEL | PLÉSIDY | PLOËZAL | PLOUBAZLANEC | PLOUÉZEC | PLOUGONVER | PLOUISY | PLOUMAGOAR | PLOURAC'H | PLOURIVO | PLUSQUELLEC | PLOUËC-DU-TRIEUX | PONT-MELVEZ | PONTRIEUX | QUEMPER-GUÉZENNEC | RUNAN | SAINT-ADRIEN | SAINT-AGATHON | SAINT-CLET | SAINT-LAURENT | SAINT-NICODÈME | SAINT-SERVAIS | SENVEN-LÉHART | SQUIFFIEC | TRÉGLAMUS | TRÉGONNEAU | YVIAS

N°13

Septembre 2023

mon Agglo Guingamp Paimpol

DE L'ARMOR À L'ARGOAT

+

www.guingamp-paimpol-agglo.bzh

ZOOM SUR

Un service public pour tous !

Guingamp Paimpol AGGLOMÉRATION

Le ZAN* et nous ?

* ZAN : Zéro Artificialisation Nette

La Loi Climat et Résilience du 22 août 2021 impose la réduction par deux de l'artificialisation des sols d'ici à 2030 avec l'objectif d'atteindre le ZAN : Zéro Artificialisation Nette d'ici 2050, en France, en Bretagne et sur le territoire de Guingamp-Paimpol Agglomération. Le ZAN vise à limiter les conséquences des surconsommations historiques d'espace sur la biodiversité, le changement climatique qui impacte notamment les disparités sociales et territoriales.

370 hectares

Consommation foncière de référence

La législation française oblige l'analyse des espaces consommés dans les documents d'urbanisme. Durant la dernière décennie, l'Agglomération a ainsi réalisé ce calcul en consolidant les espaces des sept anciennes communautés de communes.

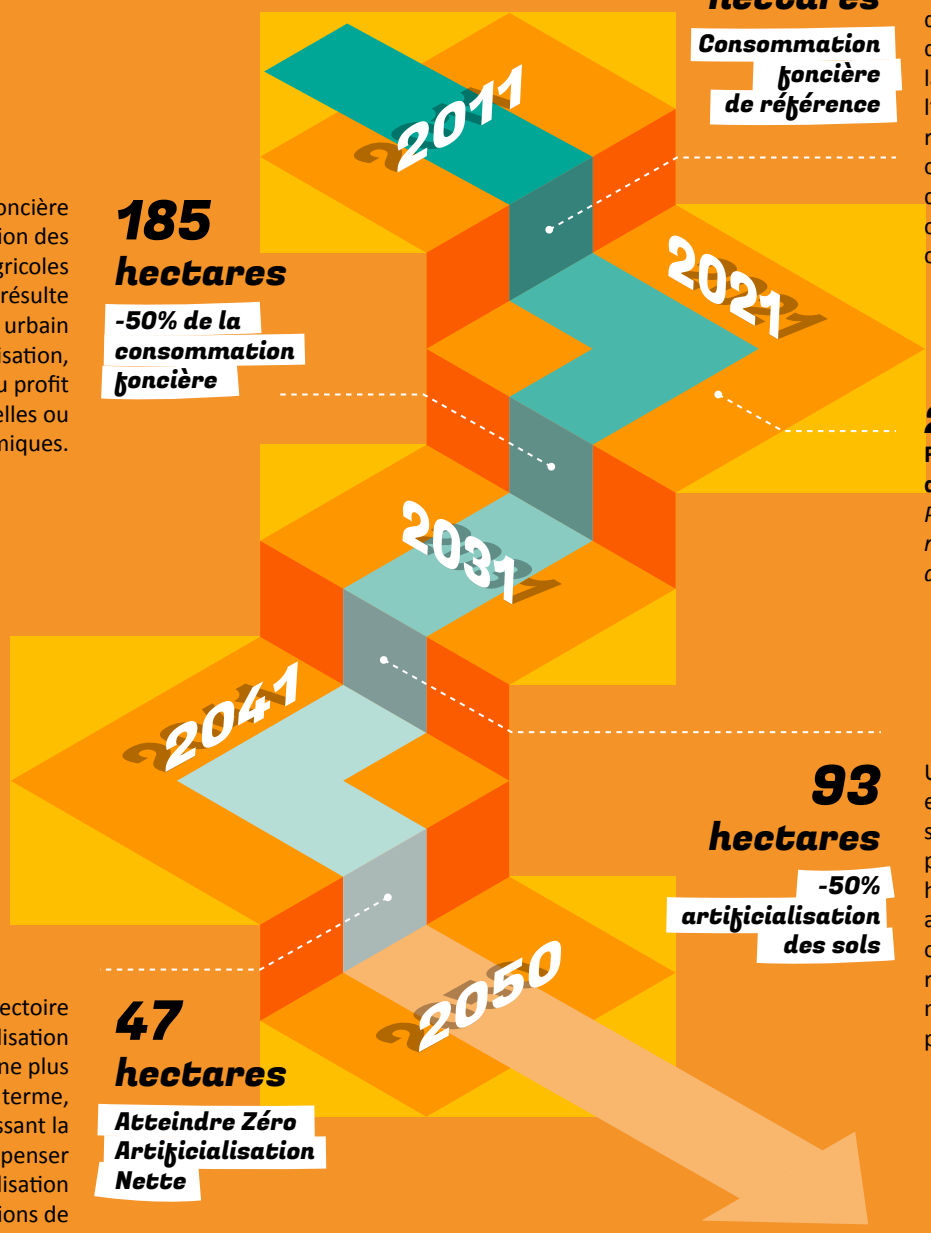

La consommation foncière est la transformation des espaces naturels, agricoles et forestiers qui résulte de l'étalement urbain et de l'urbanisation, principalement au profit de zones résidentielles ou d'activités économiques.

185 hectares

-50% de la consommation foncière

2023

Finalisation du Plan Local d'Urbanisme intercommunal.

Pour savoir où en est le PLUi, rendez-vous en page 6 de ce magazine.

93 hectares

-50% artificialisation des sols

Une surface artificialisée est une surface retirée de son état naturel (friche, prairie naturelle, zone humide etc.), forestier ou agricole, qu'elle soit bâtie ou non et qu'elle soit revêtue (ex : parking) ou non (ex : jardin de maison pavillonnaire).

L'objectif de la trajectoire « Zéro Artificialisation Nette » est de ne plus artificialiser à terme, tout en laissant la possibilité de compenser l'artificialisation (ex : créations de corridors écologiques, friches herbacées...).

47 hectares

Atteindre Zéro Artificialisation Nette

0 hectare

Zéro Artificialisation Nette

m²

04
MES ACTUS

06
MES INFOS
+ La préservation du bocage
+ Vous prendrez bien un café ?
+ Le PLUi, où en est-on ?
+ Place à la parole collective
+ L'accès aux soins pour tous, un enjeu majeur
+ Quelle méthanisation dans le mix énergétique ?

08 et 09
ZOOM SUR
Un service public pour tous : accessible et populaire

10
MES RENCONTRES
Portrait
+ Maison Grevet
Portraits croisés
+ Johanna Le Guillerm
+ Francine Sacré

12
MES SERVICES
Des aides au développement économique renouvelées

13
MES GRANDS PROJETS
L'Agglo engagée dans la solidarité internationale

14
MES ÉVÉNEMENTS

15
MON AGENDA

Edito

Vincent Le Meaux
Président de Guingamp-Paimpol Agglomération
Prezidant Gwengamp-Pempoull Tolpad-kêrioù

Ce magazine de la rentrée revêt toutes les couleurs de l'Agglomération : des couleurs de dynamisme avec les offres sportives sur notre territoire, des nuances lumineuses avec les services aux familles de la crèche au centre de loisirs et au service à la jeunesse, des teintes culturelles avec la Sirène qui déroule sa nouvelle programmation, et tous ces services accessibles avec Guingamp-Paimpol Mobilité.

Cette rentrée débute par un programme haut en couleur avec « Un pas pour ma planète », pour vous donner accès à de multiples actions et activités autour du bien-vivre sur notre territoire !

Très bonne rentrée à toutes et à tous !

Pennad-stur

Er gazetenn-mañ embannet da vare an adkrog e kaver an holl livioù stag ouzh Gwengamp-Pempoull : livioù al lañs gant roll an oberoù sport a ginniger en hon bro, livioù lugernus gant ar servijoù d'ar familhoù, ar vagouri, ar greizenn-dudi hag ar servij yaouankiz, livioù ar sevenadur gant ar Vorganez hag he frogramm nevez lakaet war wel, ha gallout a rit kemer tro eus tout ar servijoù-se a-drugarez d'ar servij Gwengamp-Pempoull Monedone.

Evit kregiñ ganti da vat e vo ur programm livet kaer gant « Ur gammed evit ma flanedenn », abalamour da zigeriñ deoc'h oberoù hag abadennoù a-leizh tro-dro d'ar bevañ mat en hon bro !

Mechañs e tremeno mat an adkrog ganeoc'h-tout !

Vincent Le Meaux
Président de Guingamp-Paimpol Agglomération
Prezidant Gwengamp-Pempoull Tolpad-kêrioù

Guingamp-Paimpol Agglomération | 11 rue de la Trinité | 22200 Guingamp
Directeur de publication | Vincent Le Meaux, Président de l'Agglomération
Responsable de la publication | Romain Rollant, Directeur général des services
Rédactrice en chef | Coralie Belliard, Directrice de la communication, de la promotion du territoire et de la relation aux usagers
Rédaction | Annaïk Michel (rédactrice), Service communication
Crédits photos | Kevin Antoine, Pascal Le Coz, Guingamp-Paimpol Agglomération, Service communication, Service biodiversité et environnement, Structure Information jeunesse, Région Bretagne, Leff Armor Communauté, Compagnie Folial, Antoine Van Meeuwen, Alain Le Dauphin
Photo page de couverture | L'Accueil de loisirs sans hébergement de Bourbriac sous l'œil du photographe Kevin Antoine.
Création, conception | Le Studio | www.lestudio.bzh
Impression | Roto Armor
Tirage | 42 500 exemplaires | Imprimé sur papier 100 % PEFC
Distribution | La Poste
Pour toutes questions sur le magazine : communication@guingamp-paimpol.bzh
Prochain numéro : janvier 2024

Pour ne rien rater de l'actualité...

ÉCONOMIE

L'Agglomération invite les entreprises

L'édition précédente de la rentrée des entreprises était consacrée à l'intelligence artificielle

La « Rentrée des Entreprises » se tiendra le jeudi 19 octobre 2023 au Stade du Roudourou de Guingamp. Elle mettra en lumière le dynamisme et la diversité du tissu économique local. Cette édition, animée par la technopole Anticipa, se veut innovante, favorisant les rencontres et les échanges entre les acteurs économiques du territoire. L'accent sera particulièrement mis sur la créativité entrepreneuriale, encourageant l'innovation, les collaborations et renforçant ainsi notre attractivité économique. « De la création à l'innovation », le thème de cette nouvelle édition sera étayé par des témoignages d'entrepreneuses et d'entrepreneurs locaux.

ÉCONOMIE

LEADER, d'un programme à l'autre, au profit du territoire

LEADER est un programme européen géré par la Région Bretagne finançant les initiatives locales de développement.Guingamp-Paimpol Agglomération le porte pour le compte du territoire du Pays de Guingamp et l'anime à travers un groupe d'action local composé d'acteurs locaux publics et privés.

Lors de la précédente programmation 2014-2023, une enveloppe de 1,7 M€ a permis le financement d'une cinquantaine de projets, comme par exemple la création d'un bal itinérant permettant la diffusion des danses populaires ou la mise en place d'un lieu de socialisation pour les personnes en situation de handicap.

Une nouvelle dotation de 1,24 M€ a été accordée pour la période 2023-2027 pour soutenir des projets locaux sur trois grandes thématiques : une économie rurale dynamique sobre et résiliente, l'accessibilité des services pour tous et l'engagement citoyen. Le lancement est prévu à l'automne.

Pour en savoir plus, consultez le site internet de l'Agglomération : www.guingamp-paimpol-agglo.bzh

+

MOBILITÉ

Diversifions nos pratiques de déplacements

Les agents se sont mobilisés pour changer leurs pratiques de mobilité

Un grand bravo aux agents de l'Agglomération pour les 3 672 km parcourus dont 875 km à vélo pour le Challenge « À vélo au boulot » pendant une semaine en mai ! Avec 10 % des agents mobilisés pour le défi, l'Agglomération est fière de remporter à nouveau cette année le 1er prix dans la catégorie agglomération en taux de participation.

Et parce que les modes de déplacements doux, et particulièrement le vélo, sont une part essentielle des déplacements d'aujourd'hui et de demain, Guingamp-Paimpol vous propose de découvrir les avantages des trajets à vélo et de tester les vélos à assistance électrique pour une durée maximum de 12 mois. Près de 200 vélos sont ainsi mis à disposition des résidents des 57 communes de Guingamp-Paimpol Agglomération ainsi qu'aux personnes qui y travaillent.

Plus d'informations ici : www.guingamp-paimpol.mobi/se-deplacer/velo

Nos ressources s'épuisent : économisons l'eau !

Nous avons tous le pouvoir d'agir, chacun à notre niveau. Réduire chaque jour notre consommation d'eau ne nécessite que de petits gestes à adopter au quotidien. ●

Retrouvez les conseils à appliquer chez soi : www.bretagne.bzh/actualites/campagne-eau

HABITAT

Madame Reinette : parler du maintien à domicile

La Compagnie Folial en représentation de la pièce Madame Reinette

Dans le cadre du Programme d'aide à l'amélioration de l'habitat (PIG Énergie et Adaptation), Guingamp-Paimpol Agglomération et SOLIHA collaborent pour proposer une initiative artistique novatrice. Trois représentations de la pièce de théâtre intitulée « Madame Reinette » seront organisées sur le territoire par la Compagnie Folial. Cette pièce théâtrale a pour objectif de sensibiliser à la prévention des chutes à domicile chez les seniors. En s'inscrivant dans la compétence Habitat de Guingamp-Paimpol Agglomération, ce projet met en valeur les aides « adaptation » disponibles pour les habitants, offrant ainsi un soutien concret pour améliorer leur qualité de vie. ●

Voir les dates en page « Mon agenda ».

ÉVÉNEMENT

Faire rayonner les énergies et les talents

L'Agglomération soutient, depuis sa création, les événements culturels, sportifs et touristiques emblématiques pour faire rayonner les énergies et talents de toute taille sur l'ensemble du territoire, et soutenir les équipements et partenaires de l'Agglomération qui animent le territoire. Cette année, 17 associations ont été ou seront accompagnées pour des événements de 500 à 5 000 participants et de 16 000 à 160 000 festivaliers.

Du festival du Chant de Marin à la Rando Muco, en passant par la KBE, le festival du Blues des Deux Rivières, le festival des Noctambals, ou l'open de Kergoz, il y a de quoi répondre aux envies de toute la famille tout au long de l'année, et sur tout le territoire ! ●

CULTURE

Une nouvelle saison au centre culturel La Sirène

La Sirène s'apprête à débuter un nouveau voyage. Au cours de la saison 2023-2024, elle explorera ses racines autant que les richesses du monde, les liens tissés entre les deux, à l'image de l'identité bretonne, ouverte et bâtisseuse de ponts.

Elle invitera artistes et visiteurs à se réunir autour de thématiques qui nous concernent tous : liberté d'expression, de création, de diffusion.

Arts graphiques, contes, poésies et, bien entendu, musiques : cette nouvelle saison de la Sirène vous propose un voyage de découvertes et de pépites artistiques. ●

Découvrez la programmation complète sur le site www.guingamp-paimpol-agglo.bzh

Le rapport d'activités 2022 en ligne

Le 5e rapport d'activités de l'Agglomération est maintenant disponible ! Vous pourrez retrouver les réalisations de l'année 2022 et les projets en cours de Guingamp-Paimpol Agglomération ; découvrir les perspectives d'avenir qui répondent aux mêmes objectifs : œuvrer en faveur du territoire, de ses habitants, de ses associations et de ses entreprises, dans les différents domaines de compétences de la collectivité. ●

Consultez le rapport complet pour mieux comprendre l'Agglomération, en apprendre davantage sur notre engagement envers le territoire et nos actions concrètes sur notre site internet : www.guingamp-paimpol-agglo.bzh

+

+ ***Retrouvez plus d'actualités sur www.guingamp-paimpol-agglo.bzh***

Une des réalisations de l'Agglomération

BIODIVERSITÉ ET ENVIRONNEMENT

La préservation du bocage

Le bocage, très présent sur le territoire, joue un rôle important dans notre environnement. C'est pourquoi Guingamp-Paimpol Agglomération accompagne sa réhabilitation dans des objectifs de « *reconquête de la qualité de l'eau, mais également pour la biodiversité, la production de bois, la préservation des paysages et la protection des animaux…* » précise Jean-Pierre Giuntini, Vice-président en charge de l'environnement et de la biodiversité.

Consciente de l'importance du bocage, l'Agglomération a présenté en juin son projet d'accompagnement aux représentants des agriculteurs, aux communes et aux partenaires.

Cette nouvelle « feuille de route bocagère 2023-2027 » prend notamment en compte la protection du maillage bocager. Désormais, les 15 000 km de bocage (haies et talus) sont intégrés dans le Plan Local d'Urbanisme intercommunal (PLUi), et seront donc protégés. Les modifications restent possibles via une déclaration préalable. Si un accord est donné, il donne obligatoirement lieu à une replantation d'une surface équivalente sur l'exploitation.

1 mètre supprimé = 1 mètre replanté minimum

Si une haie est détruite, elle doit systématiquement être replantée.

Ces missions de protection, de réhabilitation et de gestion du bocage sont rendues possible grâce au troisième programme de financement Breizh Bocage (Fonds Européens, Agence de l'eau, Région, Départements et Agglomération) et à la présence de trois techniciens bocage répartis sur le territoire : Paul Saviard, Simon Mével et Stéphane Le Maire.

Le focus chiffre

125 km, c'est le linéaire de haies et talus réalisés sur le territoire de l'Agglomération lors de la précédente stratégie bocagère 2014-2022.

REVITALISATION

Vous prendrez bien un café ?

« Les cafés de la revitalisation » sont des espaces de discussions sur la ruralité, l'habitat, le paysage, la culture et le patrimoine. Organisés sur tout le territoire depuis 2022, ils seront à nouveau près de chez vous de septembre à décembre 2023 !

À travers « Les cafés de la revitalisation », l'Agglomération poursuit son engagement en faveur de la revalorisation des bourgs ruraux en proposant une nouvelle saison de débats pour accompagner les projets de ses 57 communes. Cette initiative vise à rassembler les acteurs locaux, en mettant en avant les enjeux de la transition et faire culture commune.

Voir les prochaines dates en page « Mon agenda ».

URBANISME

Le PLUi, où en est-on ?

Le Plan Local d'Urbanisme intercommunal a été soumis à l'avis des habitants et acteurs du territoire entre le 13 mars et le 12 avril 2023. La commission d'enquête publique a examiné 950 contributions et reçu 650 visites physiques et téléphoniques lors des 20 permanences organisées sur l'ensemble du territoire.

Le 31 mai, la commission d'enquête publique a émis un avis favorable en formulant six recommandations. Ses conclusions sont tenues à la disposition du public pendant un an sur le site internet de l'Agglomération et dans les six lieux de l'enquête publique.

Afin de pouvoir faire évoluer et compléter le document en vue de son approbation, prévue en fin d'année 2023, l'Agglomération examine actuellement l'avis de la commission d'enquête publique et poursuit les échanges avec les communes. Les choix de l'Agglomération en matière de sobriété foncière et de prise en compte des enjeux environnementaux ont été soulignés. Le PLUi s'inscrit dans la démarche du « Zéro Artificialisation Nette » qui tend à préserver les terres naturelles et agricoles à l'horizon 2050 (voir schéma de la page 2 du magazine).

L'Agglomération est invitée à l'issue de l'enquête publique à conforter, voire accroître les possibilités de construction au sein des espaces urbanisés pour préserver les espaces naturels et agricoles, à renforcer les ambitions architecturales et urbaines dans les nouveaux projets pour produire des opérations de qualité, respectueuses des spécificités de chaque commune. Dans ce contexte, la commission d'enquête invite enfin l'Agglomération à soutenir l'identité rurale du territoire en maintenant des capacités de logement, d'accueil d'entreprises, services, équipements de proximité, tout en restant ambitieuse en terme de sobriété foncière.

Retrouvez les conclusions de l'enquête sur www.guingamp-paimpol-agglo.bzh/plan-local-durbanisme-intercommunal

CONSEIL CITOYEN

Place à la parole collective

Quelques membres du Conseil citoyen

Lieu de réflexion, d'échanges et de dialogue, le Conseil citoyen a vocation à être un outil d'aide à la décision :

- Il est consulté sur les projets concernant le territoire ou ayant une incidence sur le devenir de ses habitants (ex : stratégie touristique).
- Il peut être force de proposition auprès des élus de sa propre initiative (auto-saisine) ou à la demande des instances communautaires (ex : projet alimentaire territorial).

Créé en 2021, fort d'une quarantaine de membres bénévoles actifs, le Conseil citoyen de Guingamp-Paimpol Agglomération dispose depuis peu d'une nouvelle identité et poursuit ses travaux.

Au programme :

- Des avis et des contributions rendus *(ex : « Consommer local aujourd'hui et demain : quels freins et leviers ? », Pacte de cohérence territoriale avec la Région, etc.)*.
- Des échanges et événements organisés pour aller vers les habitants *(ex : exposition « Dessins de presse, retour d'exil, la Révolution en Iran » en juillet 2023 dans le cadre de l'auto-saisine « Un territoire culturellement accessible et solidaire »)* et à venir *(sept rencontres sur des thématiques santé dans le cadre de l'auto-saisine « Sur Guingamp-Paimpol Agglomération, c'est quoi vivre en bonne santé pour la population ? »)*.
- Un regard « habitant » apporté ou à apporter lors de diverses consultations *(ex : plan vélo communautaire, révision du projet de territoire)*.

Ces travaux font émerger une parole collective, un avis, un regard « habitant » sur des questions d'intérêt commun, projets et enjeux locaux, et contribue à enrichir la décision politique, au service de l'intérêt général.

SANTÉ

L'accès au soin pour tous, un enjeu majeur

L'accès aux soins est l'une des priorités essentielles des habitants du territoire. Face à ces enjeux, Guingamp-Paimpol Agglomération a manifesté une volonté politique forte de s'engager à consolider l'offre de soins sur son territoire. Cet engagement se traduit dans la mise en œuvre de son Contrat Local de Santé.

Face à la diminution préoccupante du nombre de médecins généralistes sur le territoire, Guingamp-Paimpol Agglomération, en partenariat avec les centres hospitaliers de Guingamp, Paimpol et Bégard, œuvre pour répondre aux attentes et développer une offre de soins de proximité.

Après celui de Guingamp, un second centre de santé est inauguré à Paimpol. Sa particularité est d'accueillir des médecins qui sont salariés de cette structure de soins. Cette offre, agréée par l'Agence Régionale de Santé (ARS) et conventionnée par l'Assurance Maladie, est complémentaire au mode d'exercice libéral.

Le centre de santé lors de son inauguration en juin

L'inauguration a eu lieu le 22 juin, en présence des différents acteurs qui ont travaillé à sa mise en place : le centre hospitalier Max-Querrien, la ville de Paimpol, Guingamp-Paimpol Agglomération et l'Agence Régionale de Santé Bretagne.

Le centre de santé est implanté au sein de la résidence Le Quinic (située 9 rue du Quinic). Trois médecins ont accueilli leurs premières consultations depuis le 10 juillet. Une quatrième généraliste et une kinésithérapeute hospitalière viendront compléter l'effectif dans les mois prochains.

Enquête territoriale

ÉNERGIE

Quelle méthanisation dans le mix énergétique ?

En 2021 et 2022, l'Agglomération a mis son expertise au service des communes pour définir, en concertation avec la population, un schéma de développement éolien permettant de tenir les engagements du Plan Climat tout en préservant les espaces les plus sensibles. En 2023, elle poursuit dans cette voie en portant une étude similaire sur la méthanisation.

En déclinaison des objectifs nationaux et régionaux, le Plan Climat de l'Agglomération prévoit en effet de mobiliser 10 % des gisements de ressources locaux identifiés, pour atteindre une production équivalente à 50 GWh/an en 2030 (soit 2,6 % de la consommation d'énergie du territoire). C'est pourquoi l'Agglomération lance une étude pour élaborer une stratégie locale concernant la méthanisation. En concertation avec la population, ce travail devra permettre d'atteindre les objectifs fixés en respectant au mieux le territoire et ses résidants.

Un futur Comité citoyen dédié sera réuni à l'automne 2023. Son rôle sera, lors de deux ateliers, d'approfondir le sujet et de produire un avis et des propositions détaillés et structurés pour alimenter la réflexion des élus.

APPEL À CONTRIBUTIONS !
Les personnes intéressées peuvent se faire connaître en adressant un mail au service Énergie à l'adresse suivante : enr@guingamp-paimpol.bzh

+ Retrouvez plus d'informations sur www.guingamp-paimpol-agglo.bzh

ZOOM SUR

Un service public pour tous : accessible et populaire

DEPUIS SA CRÉATION, L'AGGLOMÉRATION S'ENGAGE À CONCRÉTISER DES PROJETS ET À OFFRIR DES SERVICES DE PROXIMITÉ ACCESSIBLES À TOUS. SON OBJECTIF EST CLAIR : DÉVELOPPER DES PROJETS STRUCTURANTS ET GARANTIR DES SERVICES PUBLICS DE QUALITÉ SUR L'ENSEMBLE DU TERRITOIRE.

AFIN DE CONCRÉTISER CETTE VISION, L'AGGLOMÉRATION A ENTREPRIS UNE ANALYSE APPROFONDIE DES COÛTS ET DES PRATIQUES DE SES SERVICES, VISANT À HARMONISER LES ACTIONS SUR L'ENSEMBLE DU TERRITOIRE.

Des services enfance et jeunesse plus accessibles pour tous

L'Agglomération attache une importance particulière à l'accessibilité des services enfance et jeunesse, afin de favoriser l'inclusion et l'égalité des chances pour tous les enfants et les jeunes du territoire.

Pour l'Accueil de Loisirs Sans Hébergement (ALSH), une augmentation moyenne de 2 % des tarifs est nécessaire pour absorder une partie des coûts énergétiques des espaces d'accueil. Au-delà de cette hausse conjoncturelle, l'Agglomération prend des mesures pour rendre les tarifs plus équitables. Ainsi, une sixième tranche est créée spécifiquement pour les familles dont le Quotient Familial dépasse 1 550 €, afin de mieux tenir compte des différentes situations économiques. Cette mesure concerne environ 10 % des familles du territoire.

Pour les adolescents à partir de 12 ans, la cotisation forfaitaire et le tarif unique d'animation ne seront pas augmentés afin de maintenir un premier accès attractif pour toutes les familles. Cependant, une augmentation moyenne de 2 % est appliquée sur le reste de la grille tarifaire avec la création d'une sixième tranche pour améliorer la progressivité tarifaire dans cette catégorie.

Ces dispositifs visent à assurer une meilleure répartition des tarifs en fonction des revenus des familles, tout en maintenant un accès attractif pour tous aux services enfance et jeunesse. Elles témoignent de l'engagement de l'Agglomération à promouvoir l'équité et l'accessibilité dans les services destinés aux enfants et aux adolescents du territoire.

Jusqu'alors, l'Agglomération n'appliquait pas de tarification différentielle pour les personnes résidant à l'extérieur de son territoire, contrairement à certaines collectivités voisines. Afin de préserver l'équité et de maintenir une modulation des tarifs en fonction des revenus, une majoration de 15 % pour les familles habitant hors de l'Agglomération sera appliquée, en prenant en compte le lieu de résidence comme critère.

Atelier motricité à l'accueil de loisirs de Bourbriac

Révision des tarifs et simplification de la grille tarifaire pour plus d'équité

Dans un souci d'équité et d'accessibilité aux services publics, l'Agglomération a entrepris une harmonisation des tarifs. Différents ajustements ont été proposés pour plusieurs équipements.

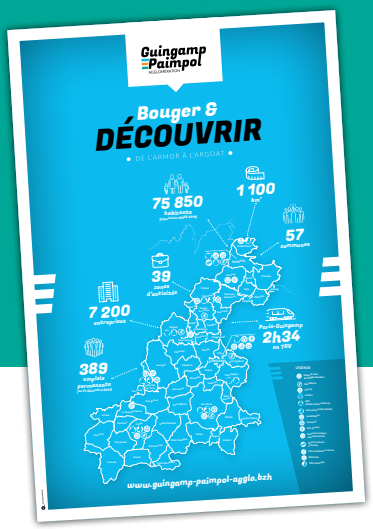

Piscines

Pour les piscines, il est proposé d'élargir les tarifs réduits aux demandeurs d'emploi et de simplifier les tarifs des cours de natation pour les enfants et les adultes.

De plus, les tarifs des activités adultes, tels que l'aquagym, sont harmonisés.

École de musique

À l'école de musique intercommunale, un projet pédagogique a été élaboré en accord avec les objectifs d'accessibilité et de diversité. Parallèlement, une refonte de la grille tarifaire a été entreprise pour une meilleure harmonisation du service et pour maintenir l'accessibilité tarifaire. Cette refonte prend en compte la modulation des augmentations en fonction des revenus et limite la hausse afin de préserver une mixité sociale.

Pôle nautique

Au Pôle nautique, un tarif générique pour les stages d'enseignement est mis en place, accompagné d'une simplification de la grille tarifaire.

La Sirène

Au centre culturel La Sirène, les tarifs de la billetterie ont été révisés pour tenir compte de l'augmentation des coûts de structure inhérents à tous les équipements. De plus, le centre rend accessible de nouveaux services dont la location de la salle de spectacle pour les entreprises et les associations du territoire.

Piscines : des horaires adaptés pour une meilleure accessibilité

Ces ajustements vont permettre d'optimiser l'utilisation des bassins, de répondre aux besoins des différents publics tout en réalisant des économies d'énergie.

À la piscine Islandia de Paimpol, après une analyse des fréquentations de l'année 2022, l'Agglomération a décidé de revoir les horaires d'ouverture au public pendant les périodes scolaires.

Certains créneaux horaires, peu fréquentés, ont été identifiés comme pouvant être modifiés. Ainsi, du matériel d'aquagym est mis à disposition dans le bassin ludique les mardis et jeudis soir, de 18h à 19h et un créneau 100 % aquabike ainsi qu'un cours de perfectionnement à la nage pour adultes sont organisés le vendredi soir de 19h30 à 20h15.

Du côté de la piscine Ar Poull Neuial de Guingamp, une analyse plus précise de la fréquentation a été rendue possible grâce à la mise en place du contrôle d'accès généralisé. Les résultats ont révélé que les nocturnes et les fermetures tardives étaient peu fréquentées.

L'Agglomération fermera donc l'établissement plus tôt le vendredi, le mercredi et le dimanche, tout en ouvrant plus tôt le mercredi après-midi et en ajoutant un créneau supplémentaire en semaine à l'heure du déjeuner.

L'Espace famille

Cet espace numérique permet aux parents d'effectuer les démarches liées aux activités de leurs enfants auprès des accueils de loisirs gérés par l'Agglomération : inscriptions et réservations, paiement et téléchargement de factures, mise à jour de coordonnées...

Tout cela depuis un guichet en ligne sécurisé, accessible 7j/7 et 24h/24 à partir de n'importe quel périphérique connecté à internet.

+ ***Retrouvez plus d'informations sur www.guingamp-paimpol-agglo.bzh***

Iwan Le Tallec, Flavien Creno, Ludwig L'Egaret

PORTRAIT

Maison Grevet

UNE ENTREPRISE AU SERVICE DES MONUMENTS HISTORIQUES ET DU PATRIMOINE ANCIEN

“ Entretenir et restaurer le patrimoine historique bâti dans les règles de l'art et le respect des techniques traditionnelles exige des savoir-faire d'excellence. Depuis bien plus de 100 ans, l'entreprise Maison Grevet intervient sur le Grand Ouest de la France puis, installée à Ploumagoar en 2017, renforce le déploiement de ses compétences sur toute la Bretagne.

Maison Grevet en quelques dates

1890 Naissance de Maison Grevet à Laval, spécialisée dans la rénovation d'intérieurs d'églises puis de monuments historiques.

1989 Création de la SAS Maison Grevet, maçonnerie-taille de pierre à Laval (53).

2017 Implantation de l'établissement secondaire Maison Grevet près de Guingamp (22).

2021 Création de la SAS Mattoenn, spécialisée dans la couverture traditionnelle qui rejoint Maison Grevet à Guingamp.

2022 Installation dans la zone de Kergré à Ploumagoar.

+

Si le chantier qui fait en ce moment l'actualité de l'entreprise est la rénovation du couvent des Ursulines, siège de l'Agglomération, bien d'autres projets sur le territoire ont été menés par l'entreprise Maison Grevet en collaboration avec des architectes des monuments historiques, du patrimoine et la Direction Régionale des Affaires Culturelles (DRAC).

La réhabilitation de l'ancienne prison de Guingamp a duré plus de quatre ans. La rénovation de la gare de Brélidy-Plouëc, près de Pontrieux, sur la ligne ferroviaire Guingamp-Paimpol est toujours en cours. À Saint-Brieuc, la Maison Grevet intervient dans la nouvelle phase de travaux de la cathédrale Saint-Étienne. Au-delà de tous ces chantiers de renom, l'entreprise travaille pour de nombreux particuliers, propriétaires privés de châteaux ou manoirs et a, par exemple, participé récemment à la rénovation de la Tour des archives du château de Quintin.

Maison Grevet, spécialisée en taille de pierre, fait partie du Groupe Éore, constitué aussi des entreprises Prevosto pour les travaux de maçonnerie gros œuvre, Bienvenu pour la réalisation de projets de carrelage-faïence et Mattoenn en toiture et couverture. Le groupe, dont le siège social est à Laval, emploie 120 personnes dont 42 salariés à Ploumagoar : maçons, tailleurs de pierre, couvreurs et chargé d'études. Flavien Créno, natif de la région, est responsable de cette équipe.

Recruter n'est pas toujours simple, mais pour valoriser et transmettre ses savoir-faire, Maison Grevet accueille régulièrement des jeunes en apprentissage et compagnonnage dans ses différents corps de métier et travaille aussi avec un organisme spécifique pour des contrats d'insertion. C'est ainsi que de nouvelles vocations voient le jour, et l'entreprise se félicite de la fidélité de ses équipes. ●

Maison Grevet | ZI de Kergré | 22970 Ploumagoar
Tél. 02 43 66 18 00 | eore.fr/maison-grevet

Dans cette rubrique, nous avons choisi de valoriser la proximité, les circuits courts et les relations prestataire-usager car les liens qui se tissent entre les individus, les associations ou les entreprises placent la valeur humaine au cœur de notre territoire.

PORTRAITS CROISÉS

Johanna Le Guillerm

ANIMATRICE SOCIALE À TI MENOZ

Le centre social de Guingamp est devenu « Ti Menoz » en 2022, littéralement la « Maison de l'idée » en breton, pour toutes les activités qui y sont proposées aux habitants et les liens qui s'y créent. Autour d'une équipe de salariés, animateurs, accompagnateur et coordinateur d'intégration, de nombreux bénévoles y animent des ateliers ouverts à tous : travail du bois, tricot ou cuisine…

D'autres projets y sont menés : les enfants bénéficient du Contrat Local d'Accompagnement à la Scolarité (CLAS) et les adultes d'origines étrangères du Dispositif Accompagnement et Orientation (DAO) ; les jeunes de 18 à 30 ans peuvent s'initier à différents sports ; les sorties sont proposées aux familles tout au long de l'année. Ti Menoz organise aussi des temps forts, groupes de parole ou repas de fin d'année. La transition écologique est également au cœur des enjeux, des partenariats se tissent donc avec des associations dont le SEL de l'Argoat pour favoriser le troc dans le cadre du projet « Un pas pour ma planète ! »

« *C'est cette diversité d'activités et la proximité avec les habitants que j'apprécie le plus dans mon métier* » dit Johanna « *mais aussi et surtout de voir la confiance et la solidarité s'installer entre tous et chacun.* » ●

Ti Menoz | Rue Hyacinthe-Cheval | Guingamp
Tél. 02 57 98 01 70
www.facebook.com/centresocial.guingamp.7

Johanna Le Guillerm

Francine Sacré

Francine Sacré

PRÉSIDENTE DU SEL DE L'ARGOAT

Le Système d'Échange Local (SEL) de l'Argoat est une association où les membres mettent certains biens, connaissances ou savoir-faire au service des autres par un système d'échanges sans utiliser d'argent. Il existe plus de 500 SEL en France, dont une trentaine en Bretagne. 60 familles sont adhérentes du SEL de l'Argoat et participent mensuellement à la Bourse Locale d'Échanges (BLE) au centre Ti Menoz. Si les services proposés, comme le jardinage ou le bricolage ont beaucoup de succès, les balades pour découvrir la région, les ateliers de yoga, les tables de conversation en anglais ou la préparation et dégustation de produits du potager sont très prisés par les selistes. « *Nous travaillons depuis septembre dernier à la création d'une grainothèque en partenariat avec Ti Menoz* » précise Francine Sacré, présidente de l'association depuis 2020. « *Le centre social met à notre disposition une partie de ses locaux, ce qui nous permet aussi de faire mieux connaître nos activités au public et de susciter l'intérêt des plus jeunes* ». ●

Contact : info.selargoat@gmail.com
selargoat.communityforge.net

Un pas pour ma planète, la programmation : c'est en ce moment ! Rendez-vous en page « Mon agenda ».

LES ORIENTATIONS EN MATIÈRE DE DÉVELOPPEMENT ET D'ATTRACTIVITÉ SONT REDÉFINIES POUR S'ADAPTER AU CONTEXTE ÉCONOMIQUE ET DÉPLOYER UNE ACTION PUBLIQUE COHÉRENTE.

ÉCONOMIE

Des aides au développement économique renouvelées

Une nouvelle convention de partenariat avec la Région vient d'être signée pour la période 2023-2028. Elle permet notamment :

- d'accompagner les petits commerces et entreprises artisanales grâce au PASS Commerce et artisanat qui est reconduit et peut aller jusqu'à 6 000 € par projet ;
- l'aide au développement touristique, plafonnée à 30 000 €, qui est maintenue avec un objectif axé sur le développement durable ;
- l'aide aux projet innovants et structurants de l'économie sociale et solidaire, jusqu'à 2 000 €, qui reste inchangée ;
- l'aide à l'installation en agriculture, d'un montant de 2 500 €, peut désormais être accordée dans les six mois après installation, mais ne concerne plus l'aquaculture qui fait l'objet d'un dispositif spécifique ;
- un nouveau dispositif d'aide au conseil pour des projets d'investissement liés à la transformation et la commercialisation des productions locales est mis en place pour les exploitants agricoles avec une subvention possible jusqu'à 2 000 €.

En 2022, une cinquantaine d'entreprises ont été aidées par Guingamp-Paimpol Agglomération pour un total de plus de 240 000 €.

Le service développement économique est basé à Émergence à Guingamp

Le dispositif d'aide à l'immobilier d'entreprise de l'Agglomération est révisé

Pour favoriser l'ancrage territorial, cette aide prenait la forme d'une subvention ou d'un rabais sur la vente d'un terrain. Entre 2018 et 2022, 790 000 € ont été attribués à l'industrie, l'artisanat de production, le BTP ou les services aux entreprises.

Pour accompagner les nécessaires transitions environnementales et sociétales, le nouveau dispositif sera mieux orienté sur le développement durable, l'économie circulaire, l'innovation, la formation, les entreprises à impact : des subventions de 20 000 à 30 000 € seront proposées selon le chiffre d'affaires et assorties de bonifications de 5 000 à 15 000 €.

La modernisation de la signalétique des zones d'activités

Bénéficier d'une meilleure visibilité est un atout pour les entreprises, l'Agglomération a donc engagé la remise à neuf de la signalétique des 39 zones d'activités du territoire du nord au sud. 300 mobiliers, totems, plans, noms de rue, ont été renouvelés ces derniers mois pour un budget total de 168 765 €, subventionné en partie par le Département et l'État. Les zones du centre du territoire, Bégard et Guingamp, restent à équiper.

Initiative Argoat Goëlo fête ses 20 ans

Membre d'Initiative France, réseau associatif de soutien à la création et à la reprise d'entreprise, Initiative Argoat Goëlo intervient sur notre territoire et celui de Leff Armor Communauté. L'association, soutenue financièrement par Guingamp-Paimpol Agglomération, aide les porteurs de projet en octroyant un prêt d'honneur à taux zéro, d'un montant moyen de 10 000 € après étude du dossier par le comité d'agrément. Elle propose aussi un accompagnement personnalisé sous forme de parrainage. L'association a ainsi contribué à la création ou reprise de 656 entreprises permettant la création ou le maintien de 1 540 emplois. 2022 a été une année record avec 72 projets financés, plus de 600 000 € de prêts accordés et un taux de réussite de 91 % sur trois ans. C'est avec ces bons résultats qu'Initiative Argoat Goëlo fêtera ses 20 ans le 12 octobre au stade du Roudourou autour du Village des entrepreneurs. Quelques bénéficiaires et partenaires y présenteront leurs activités, différentes animations sont prévues et un invité surprise interviendra sur le thème de l'entrepreneuriat. ●

Initiative Argoat Goëlo
Bâtiment Émergence | 10 rue du 48e RI | 22200 Guingamp
Tél. 02 57 63 02 56 | www.initiative-argoatgoelo.fr

MES GRANDS PROJETS

L'exposition sur Madagascar, lors de son inauguration le 1er juin, est désormais disponible pour les communes du territoire qui souhaitent l'accueillir

L'Agglo engagée dans la solidarité internationale

Guingamp-Paimpol Agglomération soutient des projets de développement à Madagascar et au Niger, deux pays classés parmi les plus pauvres au monde. Une ouverture au monde et une occasion d'échanges qui se sont matérialisés en juin, avec la visite de deux délégations.

Une délégation de Madagascar a été accueillie du 26 mai au 8 juin. Au programme : rencontres des établissements d'enseignement, des structures de santé, des équipements enfance-jeunesse, des équipements culturels et sportifs, échanges avec les élus sur le fonctionnement des institutions et visites d'exploitations agricoles. Ce partenariat avec la commune rurale de Maritampona, né d'une collaboration avec l'AFDI Bretagne (Agriculteurs Français pour le Développement International), vise à soutenir les services de base (éducation et santé en particulier) et le développement agricole de la commune.

Côté Niger, l'Agglomération a décidé cette année d'accompagner désormais l'association Puits du Désert, pour la construction de trois puits dans des villages au sud-est d'Agadez. Cette participation s'inscrit dans le cadre de la loi Oudin Santini, qui autorise les collectivités à octroyer jusqu'à 1 % de leur budget Eau et assainissement à des actions de développement international. Dans la même zone géographique, l'Agglomération soutient l'association MASNAT, qui parraine des collégiens et des collégiennes pour leur permettre de poursuivre leurs études jusqu'au brevet. L'association a reçu en juin ses représentants nigériens. ●

Pour devenir parrain ou marraine, consultez le site skolmasnat.com

Exposition

« Madagascar, la coopération internationale au cœur de la région du Bongolava »

À la Sirène, du 5 septembre au 16 octobre

L'exposition met en lumière le paysage, la jeunesse, l'agriculture, et la vie quotidienne des habitants de la Région du Bongolava, située au centre ouest de l'île. Grâce à des photographies évocatrices et des informations détaillées, les visiteurs sont invités à découvrir les défis et les réussites de cette région éloignée de Madagascar. ●

Retrouvez plus d'informations sur www.guingamp-paimpol-agglo.bzh

MES ÉVÉNEMENTS

Vous y étiez...

1 // ***24 mai 2023***

SPORT

Inauguration du stade de Pontrieux

Le Président de l'Agglomération, Vincent Le Meaux, a inauguré le nouveau stade en présence du Président du club de foot ETFC, du Président du Département, des Maires de Guingamp, Ploëzal et Pontrieux, de la Vice-Présidente du Conseil départemental, et du Président de l'En Avant Guingamp.

2 // ***30 mai 2023***

SANTÉ

Soutien à l'hôpital public

Le Conseil d'agglomération qui se déroulait à Plougonver a été suspendu symboliquement pour réaffirmer le soutien des élus communautaires à l'hôpital public. Cette opération est une des actions qui sont menées sur le territoire pour exiger la réouverture de la maternité de Guingamp et l'accès aux soins pour tous !

3 // ***3 et 4 juin 2023***

VALORISATION DES DÉCHETS

Le Printemps des R'

Valorys, la Chambre de Métiers et de l'Artisanat, Guingamp-Paimpol Agglomération et les villes de Guingamp et Pabu ont organisé la quatrième édition d'un événement de grande ampleur, Le Printemps des R' : Récupération, Réemploi et Réparation.

4 // ***6 juin 2023***

SITES ET MAISONS NATURE

Louez le site du Palacret à Bégard

L'association Études et Chantiers Bretagne - Pays de la Loire inaugurait un nouveau projet pour le Palacret en partenariat avec l'Agglomération. Les espaces sont adaptés à l'organisation de réunions, de formations, d'événements associatifs ou culturels.

5 // ***24 juin 2023***

SOLIDARITÉ

La Pierre Le Bigault Rando Muco

L'Agglomération est fière d'avoir soutenu pendant toutes ces années l'association « La Pierre Le Bigaut, mucoviscidose » qui a organisé la Rando Muco à Belle-Isle-en-Terre et la PLB Muco à Callac.

6 // ***Juillet 2023***

JEUNESSE

Mission Argent de poche

À l'image de Marvin, 15 ans, accompagné du responsable des services techniques de la ville de Pabu, Jérôme Lhostis, cet été, 102 jeunes ont réalisé 304 missions dans le cadre du dispositif « Mission Argent de poche » sur le territoire.

1

2

3

4

5

6

MON AGENDA

Y serez-vous ?

SEPTEMBRE

16 au 22

SEMAINE DE LA MOBILITÉ
Voyagez gratuitement durant la semaine sur le réseau de transport public de Guingamp-Paimpol Mobilité !
Plus d'info sur guingamp-paimpol.mobi

16 au 06 OCTOBRE

« UN PAS POUR MA PLANÈTE »
L'événement revient pour sa 4e édition, avec 21 jours d'animation sur tout le territoire pour sensibiliser les citoyens au devenir de notre planète.
Découvrez le programme sur guingamp-paimpol-agglo.bzh

OCTOBRE

06 au 08

FESTIVAL BLUES DES DEUX RIVIÈRES
Belle-Isle-en-Terre
À l'image des deux cours d'eau qui traversent la ville, le festival mêle différents courants de blues. Événement soutenu par Guingamp-Paimpol Agglomération.

09 au 22

SEMAINES D'INFORMATION SUR LA SANTÉ MENTALE
Nous avons toutes et tous une santé mentale, quels que soient notre âge et notre parcours de vie, que l'on ait un trouble psychique ou pas. La 34e édition des SISM nous invite à réfléchir ensemble aux solutions pour que ce droit puisse être effectif à tous les âges de la vie.

17

CONSEIL D'AGGLOMÉRATION
Plouézec | 18h

19

RENTRÉE DES ENTREPRISES
Rencontre dédiée aux acteurs économiques du territoire sur le thème « de la créativité à l'innovation » organisée à l'espace économique du Roudourou : présentations, témoignages et convivialité seront au rendez-vous !

21

CAFÉS DE LA REVITALISATION
Runan
Énergies citoyennes : quand les territoires construisent leur transition énergétique.

25 et 26

HABITAT
Paimpol et Saint-Agathon
Madame Reinette, théâtre sur le bien vieillir à domicile.
- Paimpol | Salle des fêtes le 25 octobre à partir 14h30
- Saint-Agathon | Salle de spectacle La Grande Ourse le 26 octobre à 14h30

NOVEMBRE

13 au 28

PLACE AUX FAMILLES
Sur les territoires de Leff Armor Communauté et Guingamp-Paimpol Agglomération
Le rendez-vous incontournable des familles proposé par le collectif parentalité du Pays de Guingamp : ateliers parents-enfants, spectacles, rencontres-débats, conférences, jeux, expositions…

18

CAFÉS DE LA REVITALISATION
Saint-Agathon
Comment le retour de la nature dans nos centres-bourgs peut contribuer au bien-être des habitants ?

+ ***Prolongez le bien-être des vacances… avec des balades !***

L'application mobile Cirkwi vous permet d'accéder à tous les circuits de randonnée pédestre, VTT et VTC, inscrits au schéma intercommunal de randonnée, soit un circuit par commune. De quoi profiter encore un peu durant l'été indien.

+ ***Retrouvez l'agenda régulièrement mis à jour sur www.guingamp-paimpol-agglo.bzh***

Pour ne rater aucun évènement à venir !

Guingamp Paimpol
AGGLOMÉRATION

Mes déchets ?
Je m'en charge,
je télécharge.

www.lestudio.bzh